



Centro Internacional de Convenciones de San José: Un Catalizador para el Crecimiento y Revitalización

COSTA RICA



Andrés Báez-Rodríguez – Federico Cartín-Arteaga
Veronique Dryden – Gemma Peralta

Contenido

- **Introducción**
 - Ciclo General del Proyecto
 - Misión
 - Fases de la Propuesta Preliminar
- **Contexto**
 - Regional
 - Área de Estudio
- **Propuesta**
 - Física
 - Políticas Públicas
- **Implementación**
- **Conclusión**
 - Pasos a seguir
 - Riesgos



Ciclo General del Proyecto



Misión

Proveer un **plan preliminar** para los alrededores de la Antigua Estación al Pacífico con el fin de:

- a) Promover el establecimiento de un **centro internacional de convenciones** y
- b) Contribuir a la revitalización del área como un centro importante de actividad en una manera **socialmente responsable**.



Metodología del Proyecto

1. Análisis Contextual

Histórico

Físico

Movilidad

Social

Económico

2. Revisión de Políticas Públicas

Centros de
Convenciones

Seguridad

Desarrollo
Comunal

Turismo Urbano

Financiamiento y
Pymes

3. Propuesta Preliminar de Planificación

Objetivos & Consideraciones de
Diseño Urbano

Concepto

Componentes del Proyecto



Análisis Contextual

- Regional
- Área de Estudio



Costa Rica

- Corte Interamericana de Derechos Humanos
- Corte Internacional de Conciliación de la ONU para América Latina
- IED per cápita más alta de Latinoamérica
- 95% de la producción TIC de América Central
- 80% de las firmas de software de América Central
- 40% del turismo regional
- 65% de las oficinas regionales

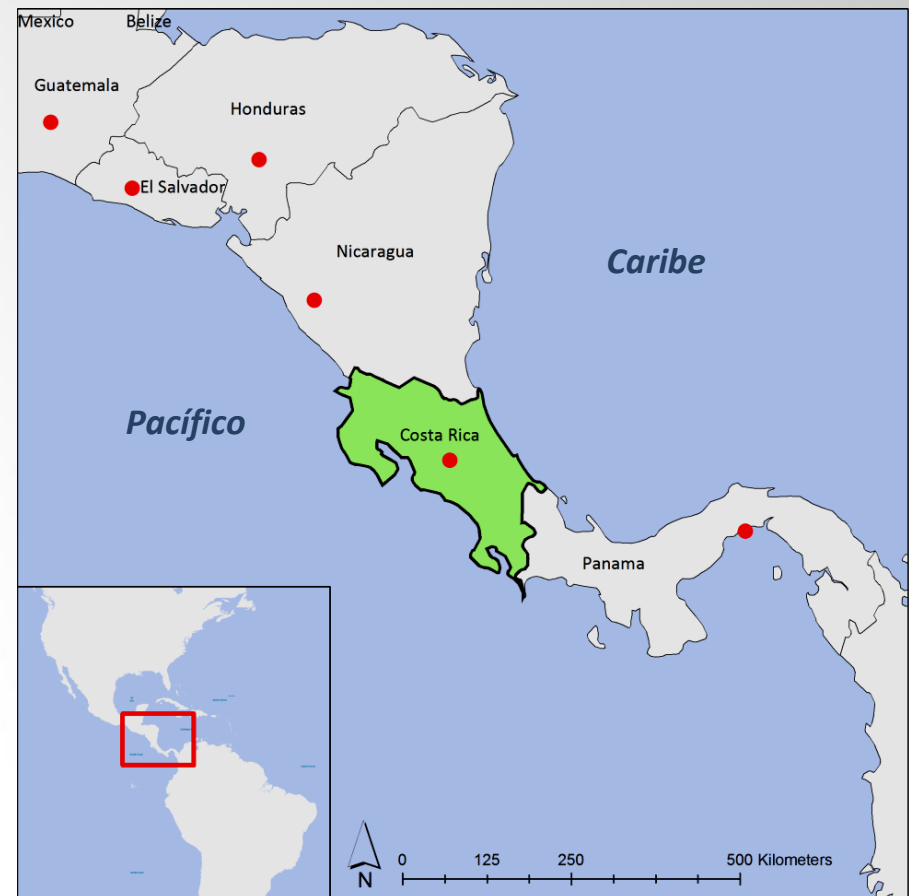

La Ciudad de San José

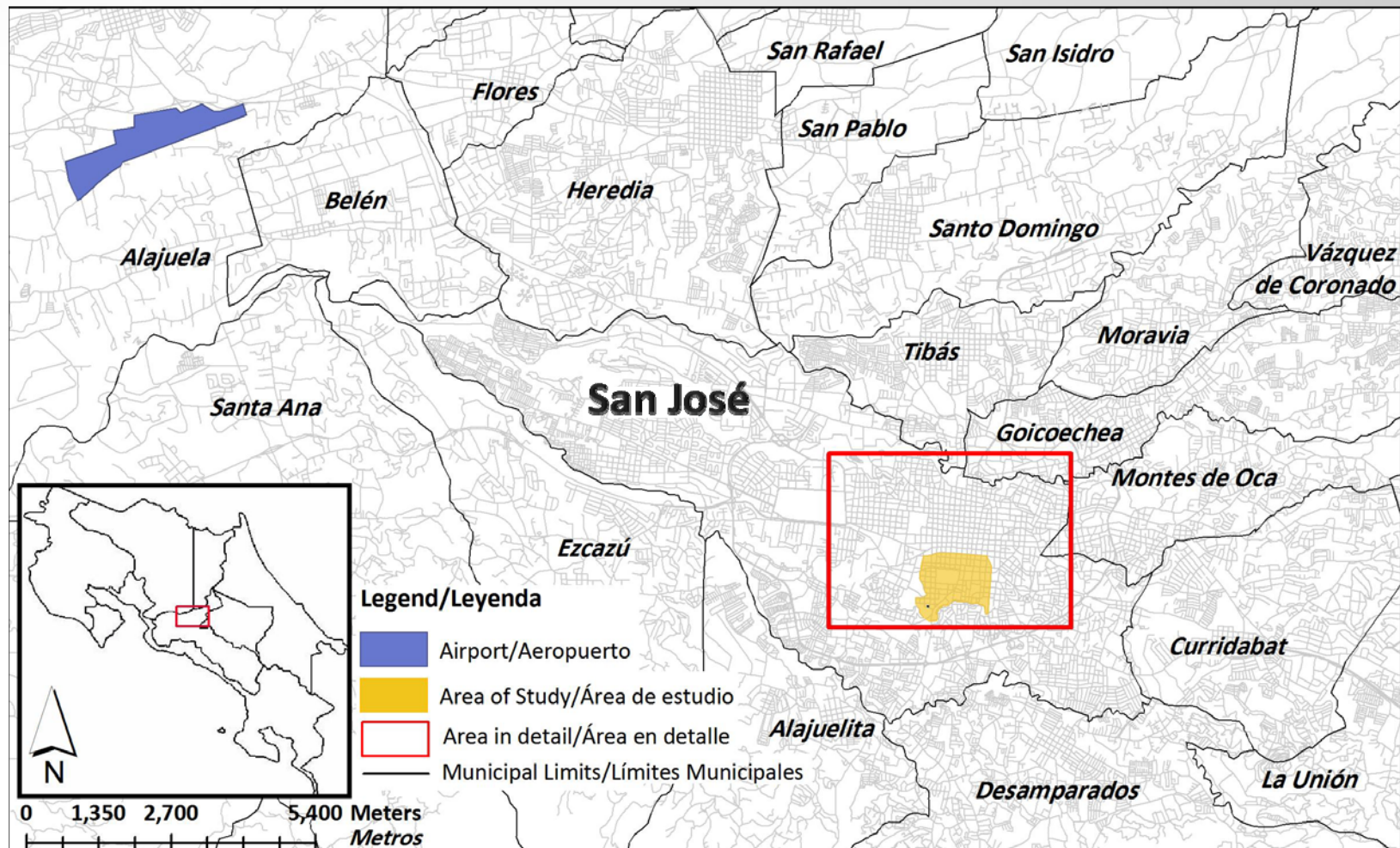

Centros de Convenciones en América Central

Panamá

- Atlapa
 - 8 hectáreas
 - 10,500 personas
 - Ciudad de Panamá



- Figali
 - n/d
 - Miss Universe
 - David, Panamá



El Salvador

- Feria Internacional de El Salvador
 - 5km fuera de San Salvador
 - 2 hectáreas para reuniones



Centros de Convenciones en Costa Rica

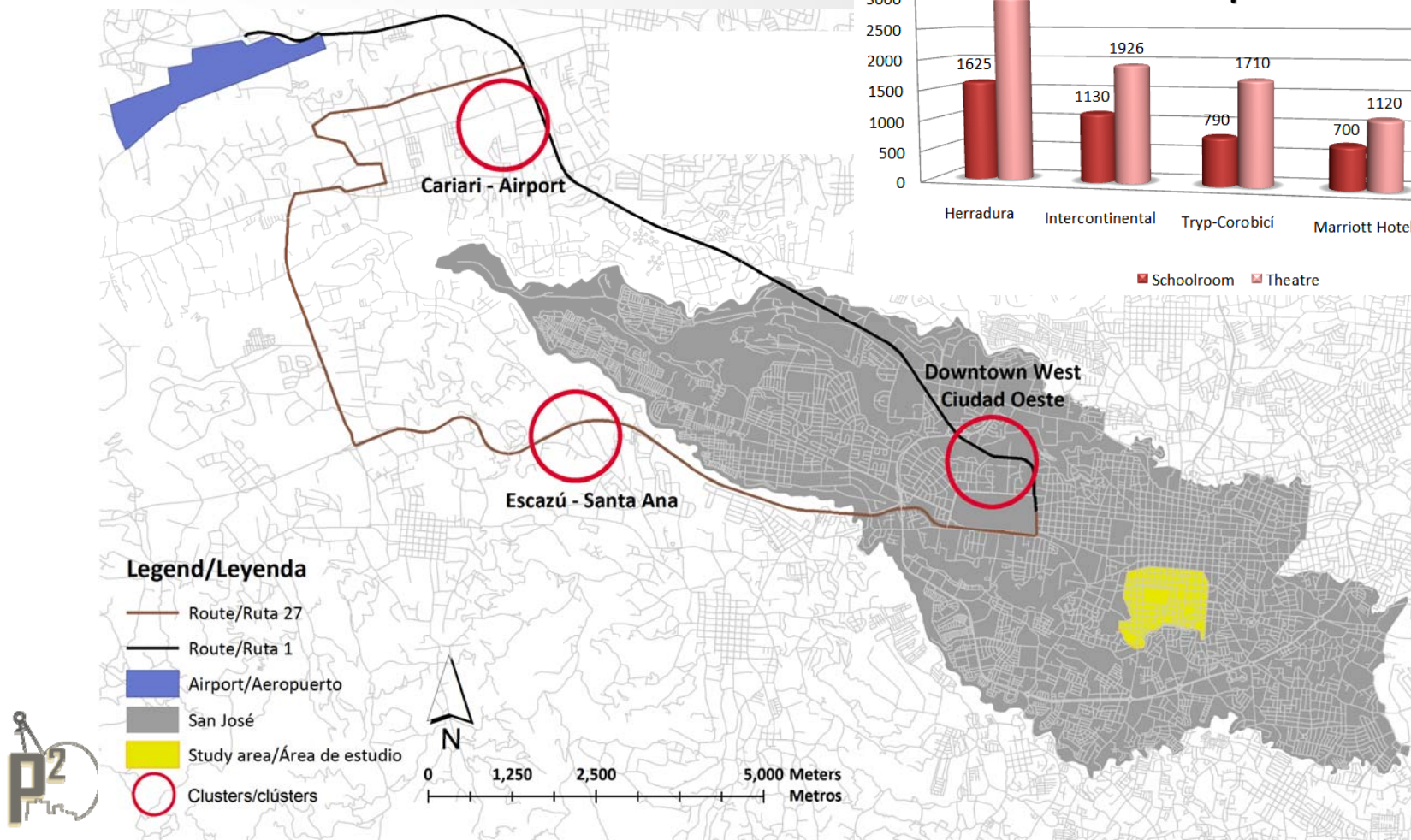
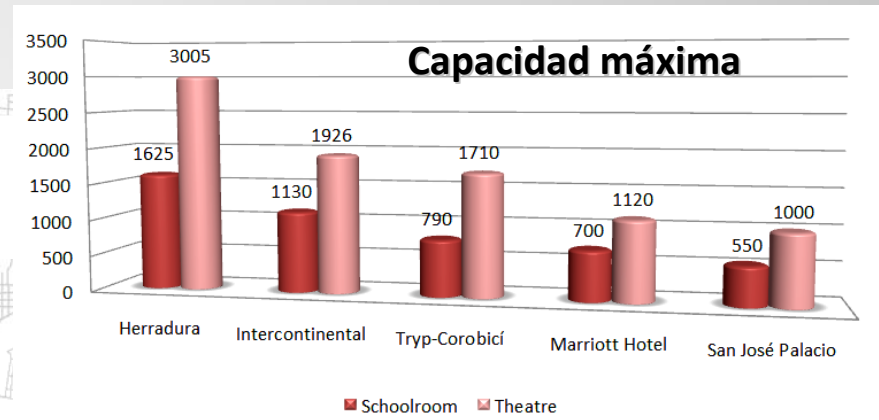

Ubicación del Área de Estudio

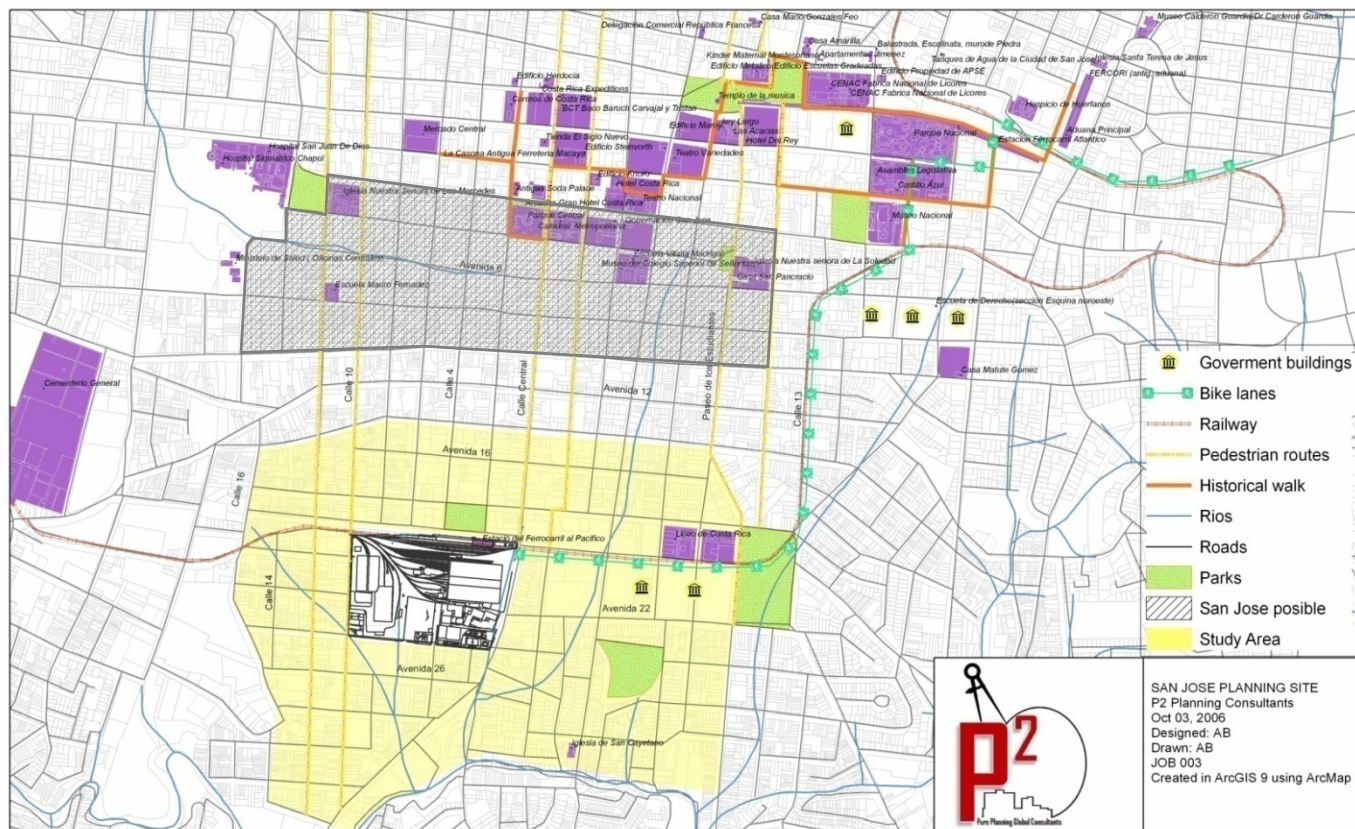

San José Posible



Topografía



0 0.75 1.25 2 Kilometers

- Main road / Via principal
- Arterial road / Arteria principal
- Study Area / Area de estudio
- Parks / Parques



Conexiones Actuales de Transporte

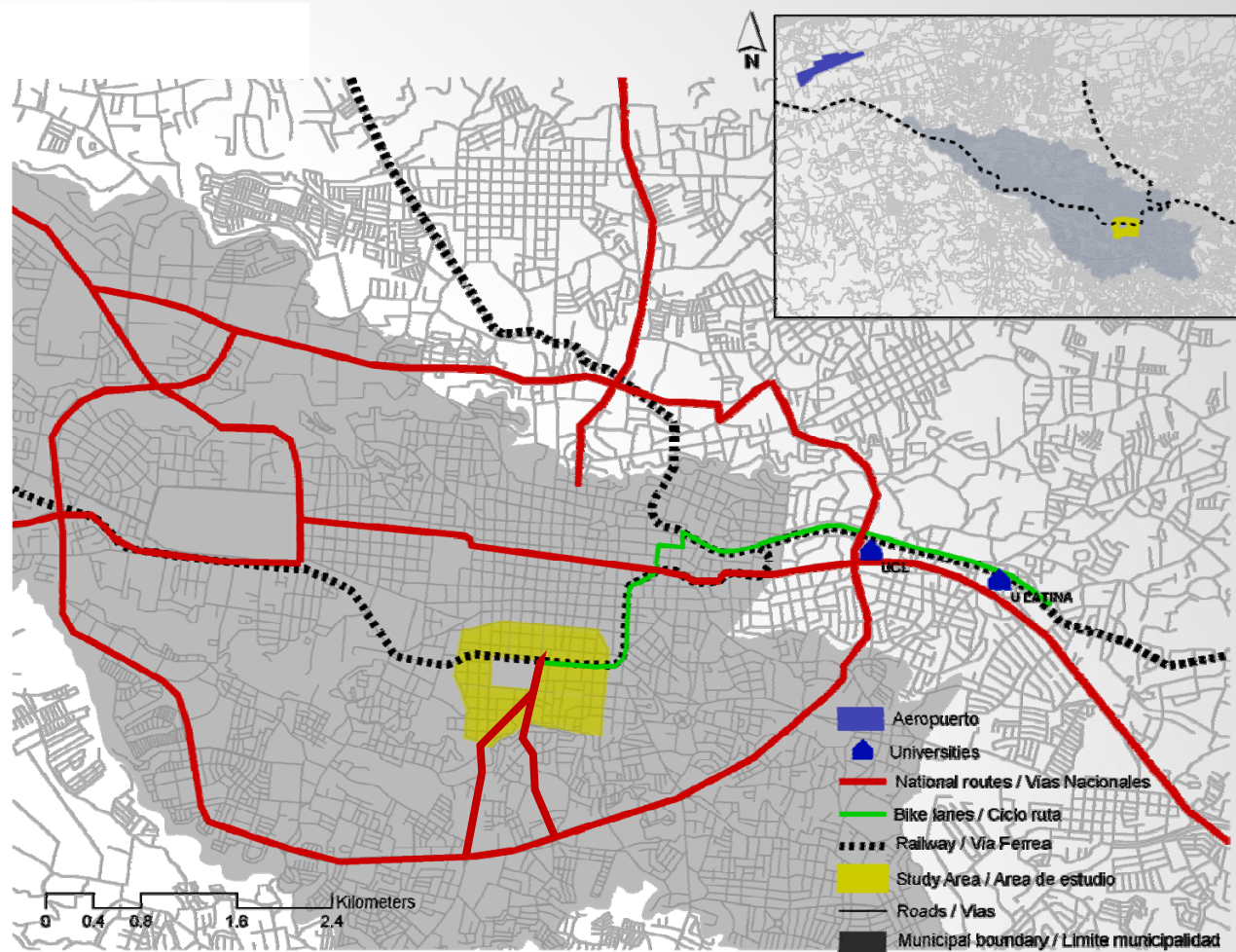

Área de Estudio



Área de Estudio en Detalle

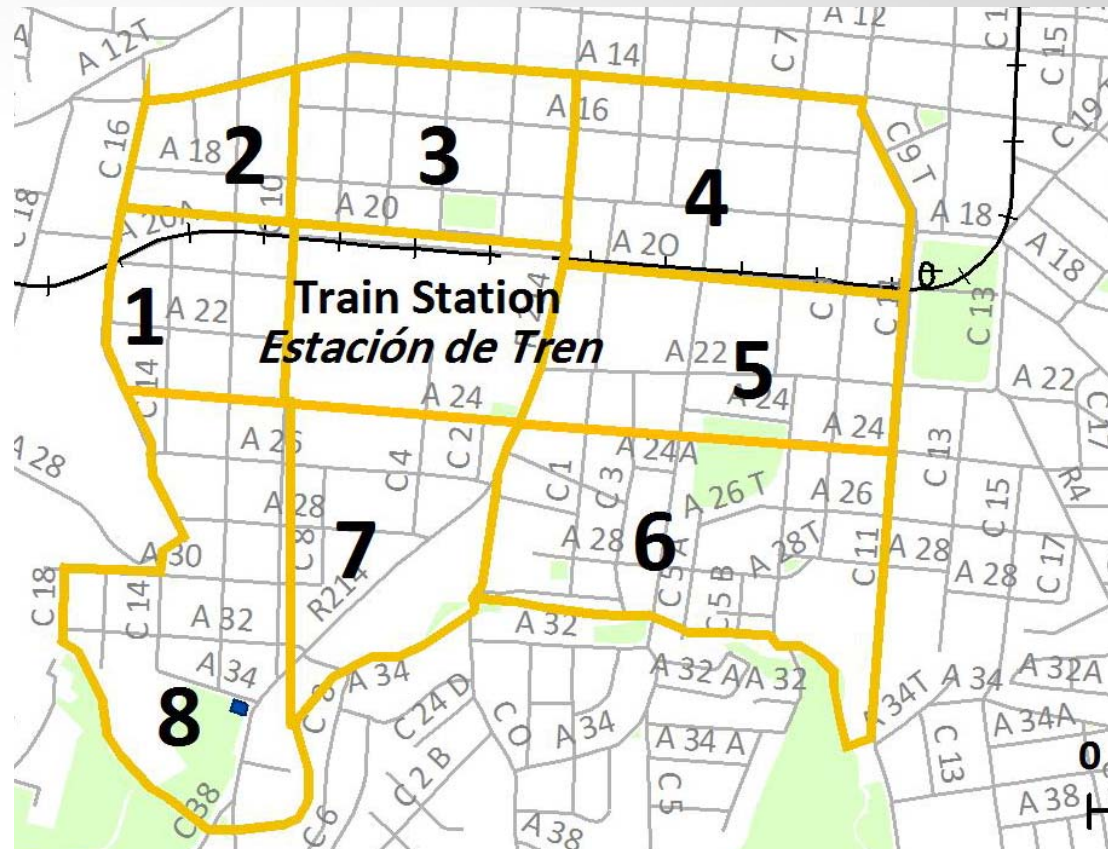

El Plantel de la Estación de Trenes

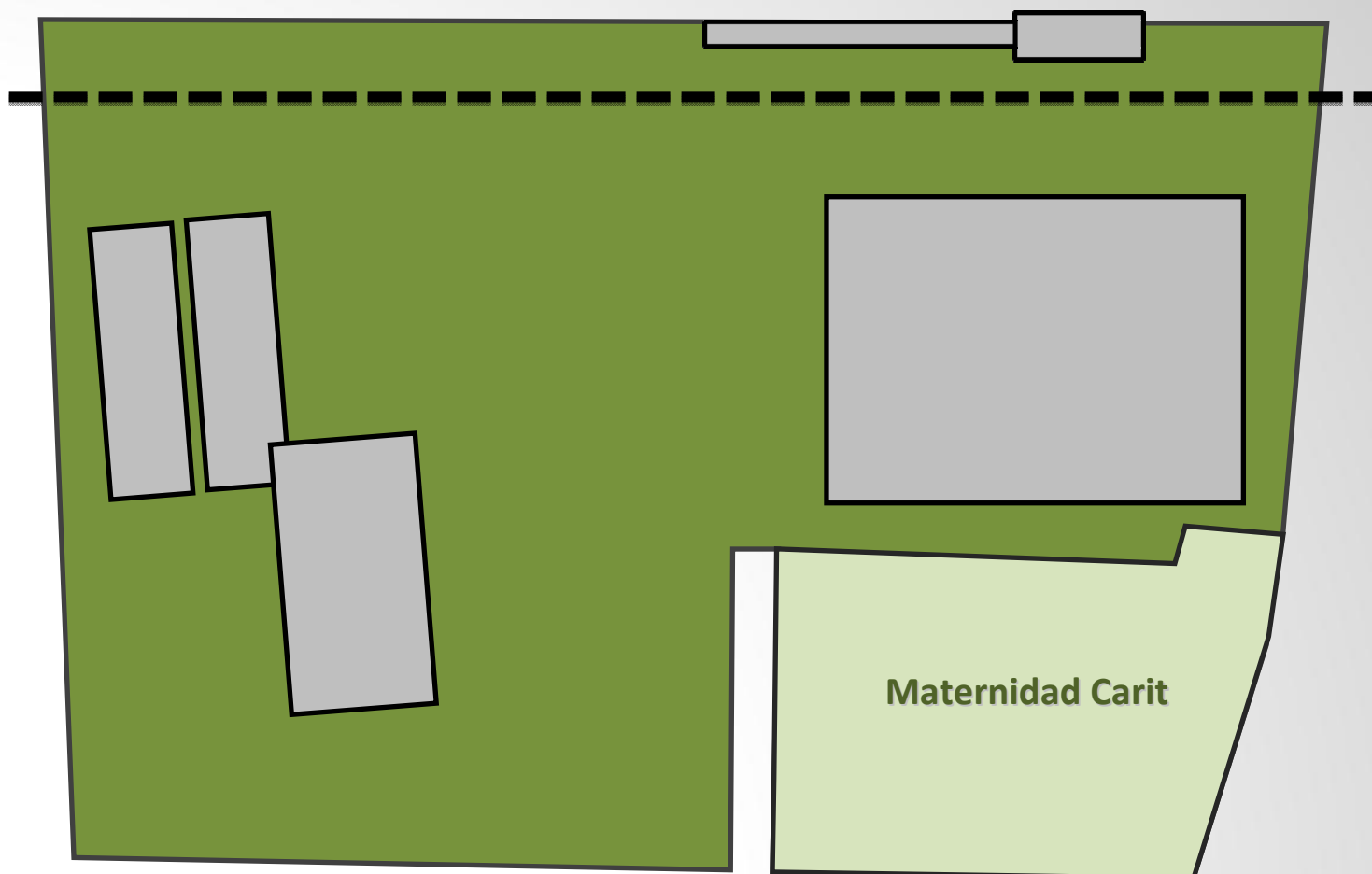

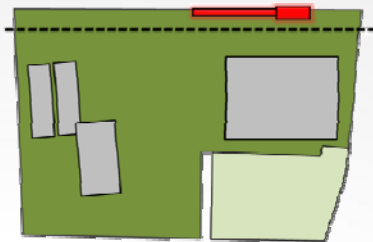

La Estación Central



Introducción

Contexto

Propuesta

Implementación

Conclusión

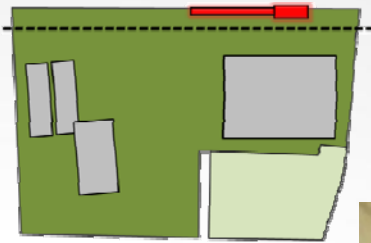

Interior de la Estación



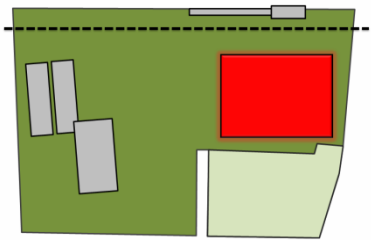

El Garage (30-40)



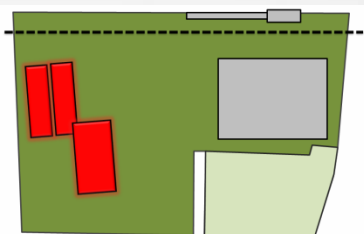

Bodegas de Almacenamiento



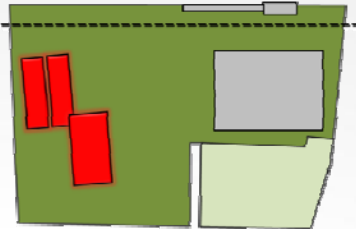

Interior Bodega Mediana



Entorno Inmobiliario



Introducción

Contexto

Propuesta

Implementación

Conclusión

Excelente



Introducción

Contexto

Propuesta

Implementación

Conclusión

Bueno



Regular



Malo - Inutilizable



Análisis FODA & Conceptual

Fortalezas

- Proximidad
- Pendiente
- Tamaño
- Asequible

Debilidades

- Seguridad/Crimen
- Edificaciones abandonadas
- Tugurios
- Centro Penitenciario

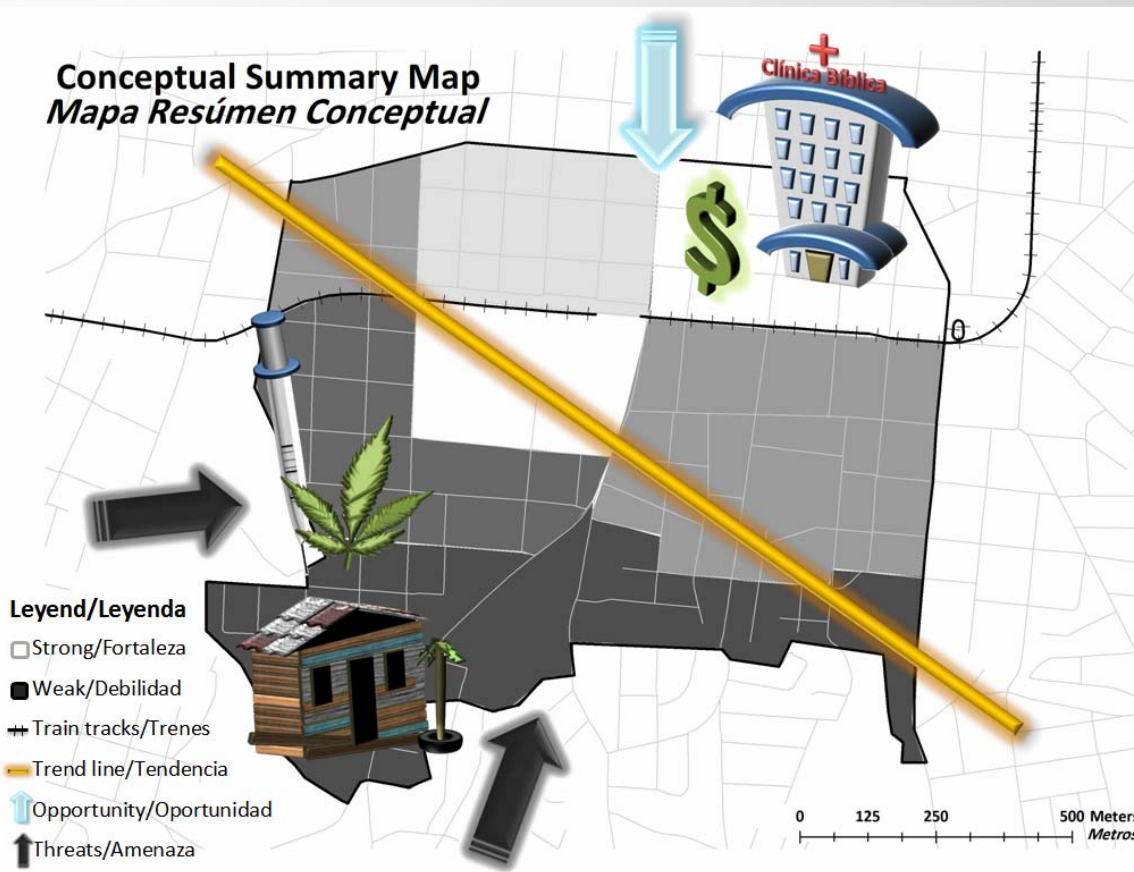

Oportunidades

- Lotes baldíos
- Edificios abandonados
- Propiedades Gubernamentales
- Asequible

Amenazas

- Especulación
- Crimen
- Abandono urbano

La Propuesta









A stylized map of Costa Rica is shown in white outline against a dark green background. The central region, representing San José, is filled with a lighter green color. The text is overlaid on the map.

Centro Internacional de Convenciones de San José:

un catalizador de crecimiento y revitalización



Objetivos



Consideraciones de Diseño Urbano

- Diseño sostenible
- Ambiente seguro e invitador
- Orientado al peatón
- Múltiples conexiones (locales y regionales)
- Alternativas de transporte
- Opciones de vivienda
- Usos mixtos



Mapa Conceptual

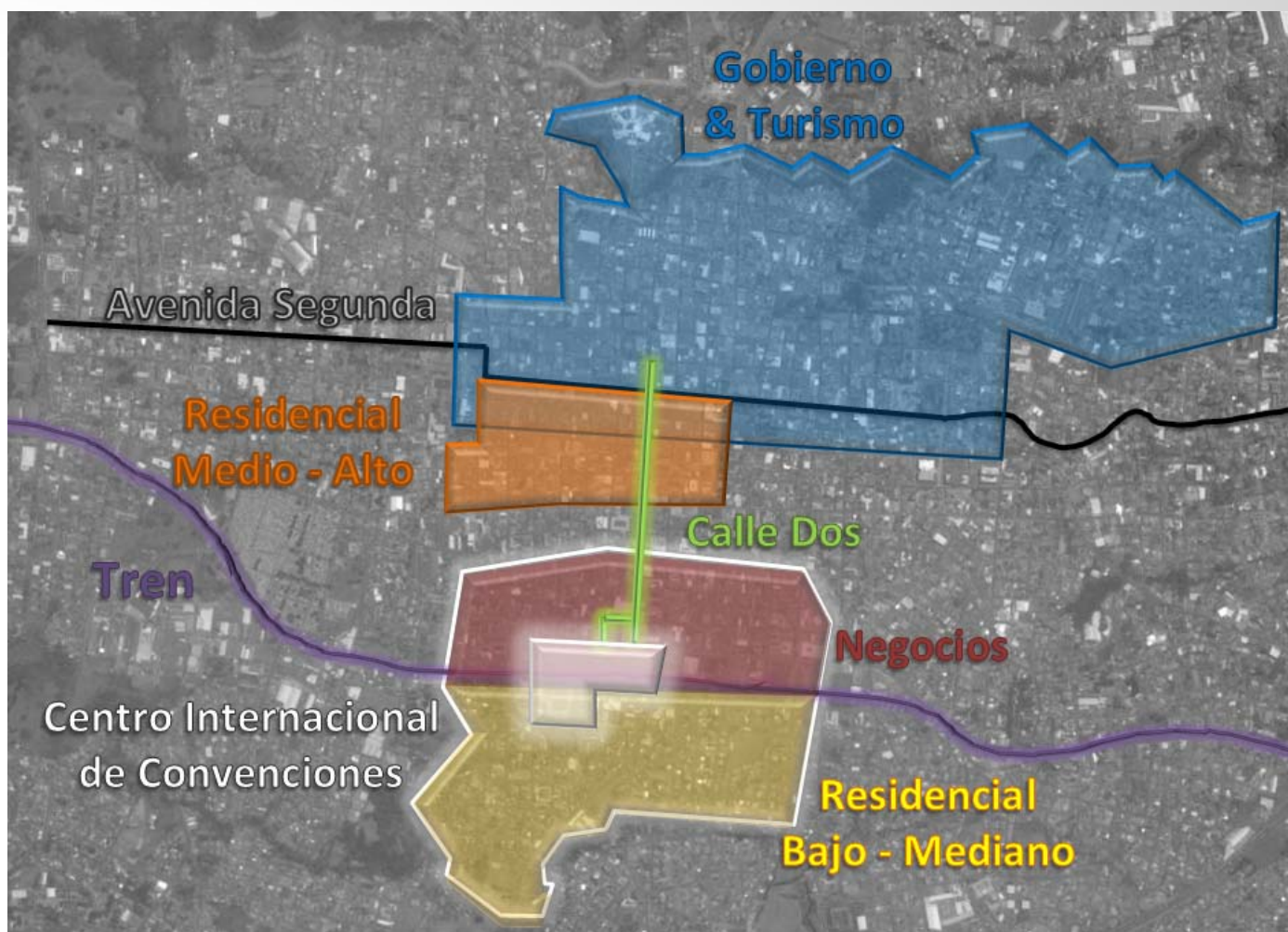

1. El Plantel de Trenes: Centro Internacional de Convenciones y Estación Intermodal de Transportes



Distribución Propuesta del Sitio

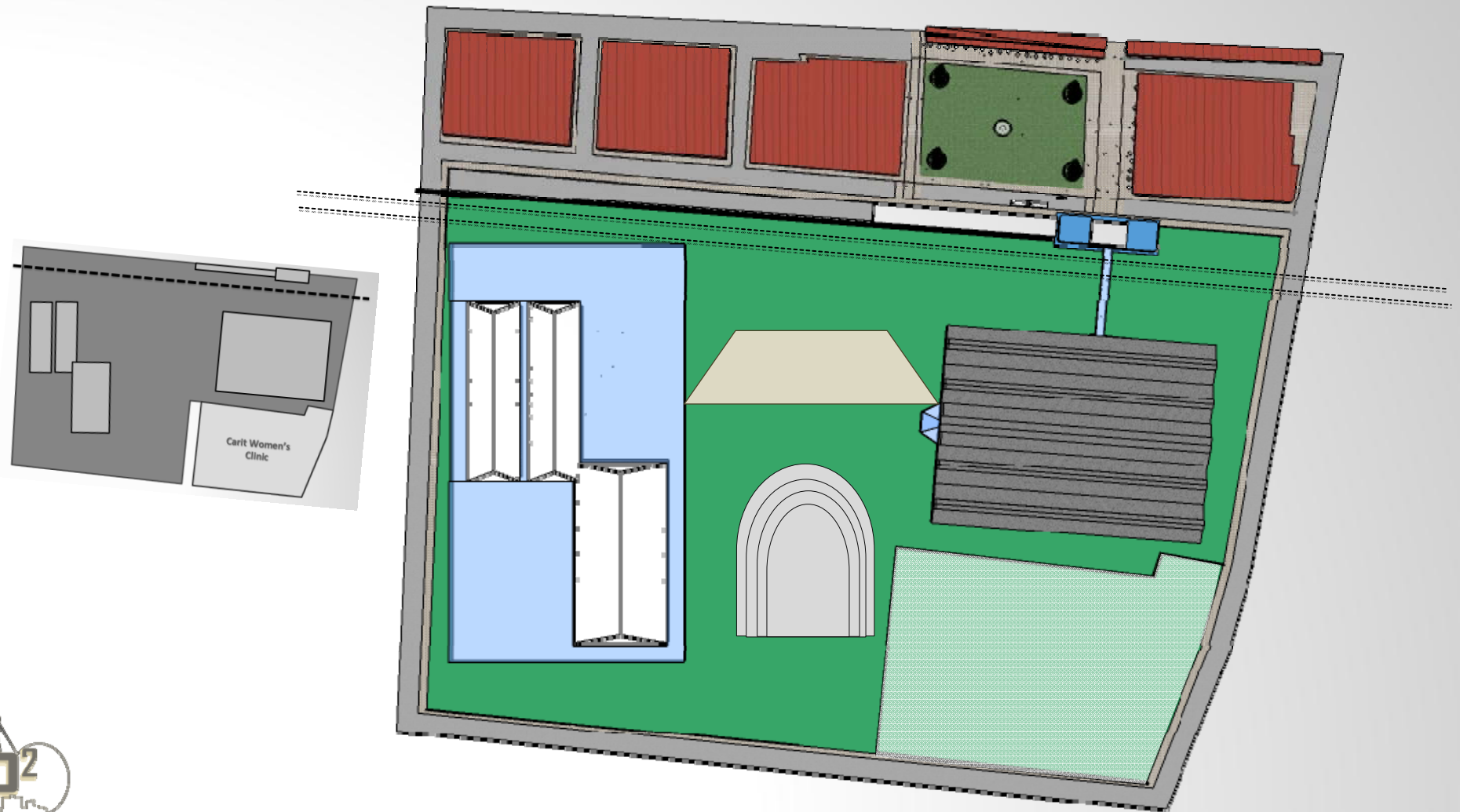

Estación Intermodal y Comercial

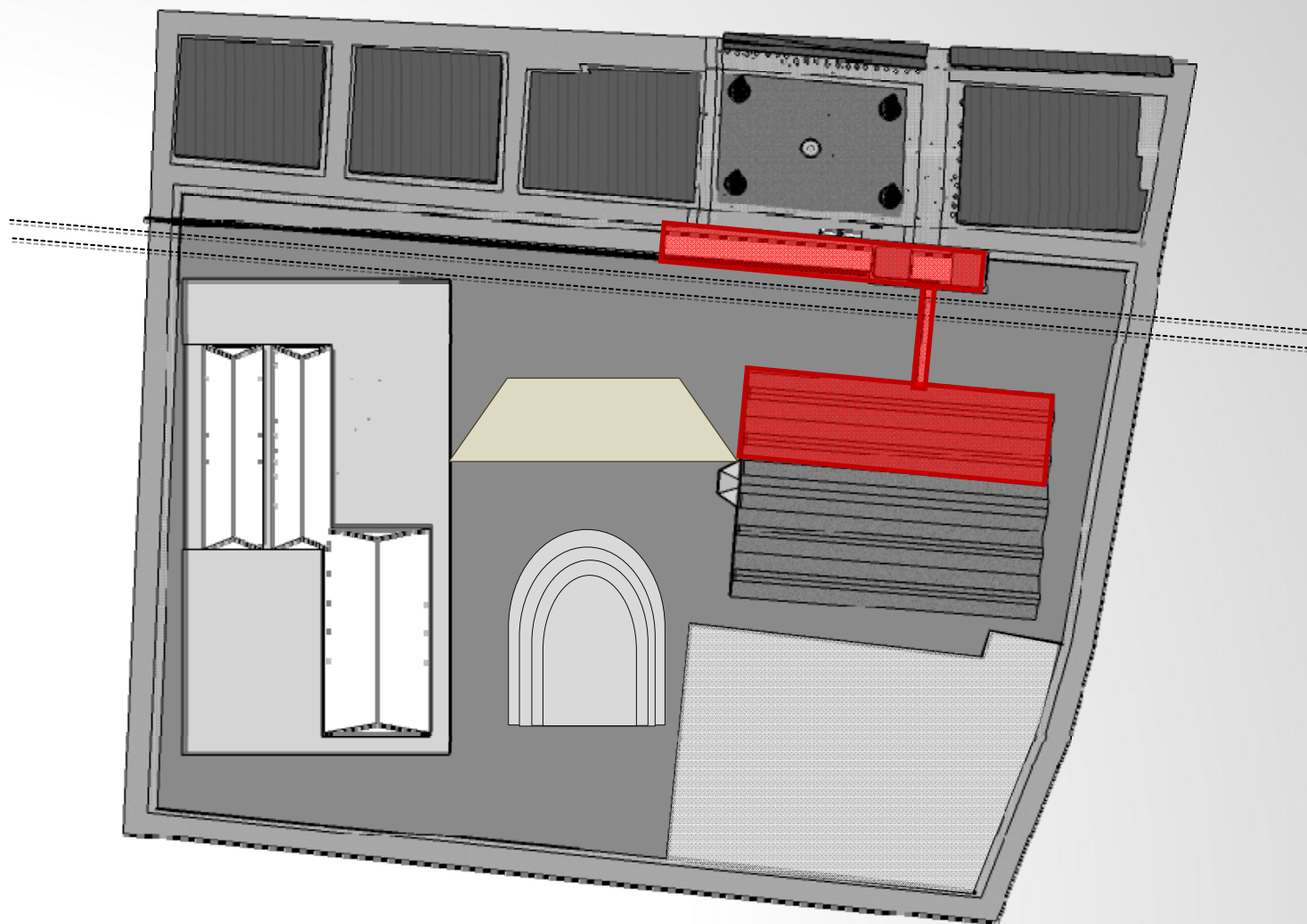

Vista Frontal



Tubo de Conexión

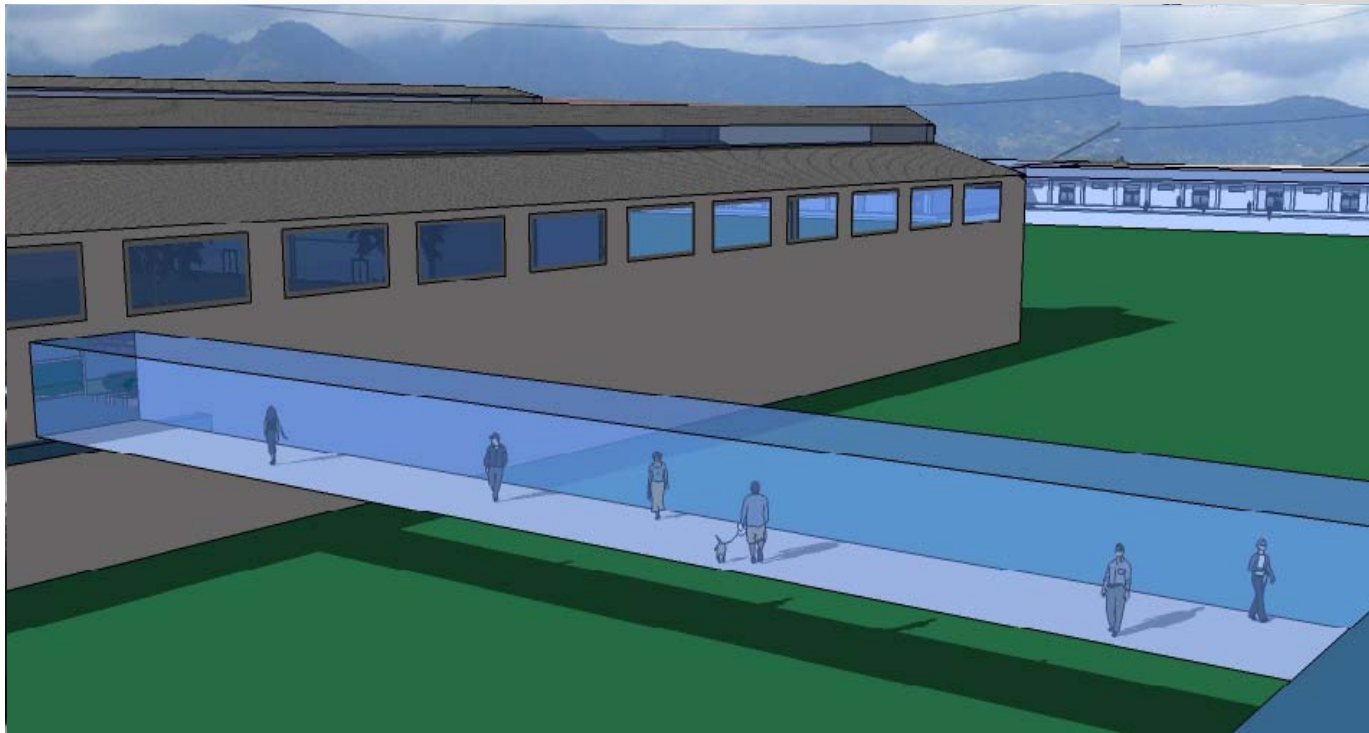

Área de Exposición

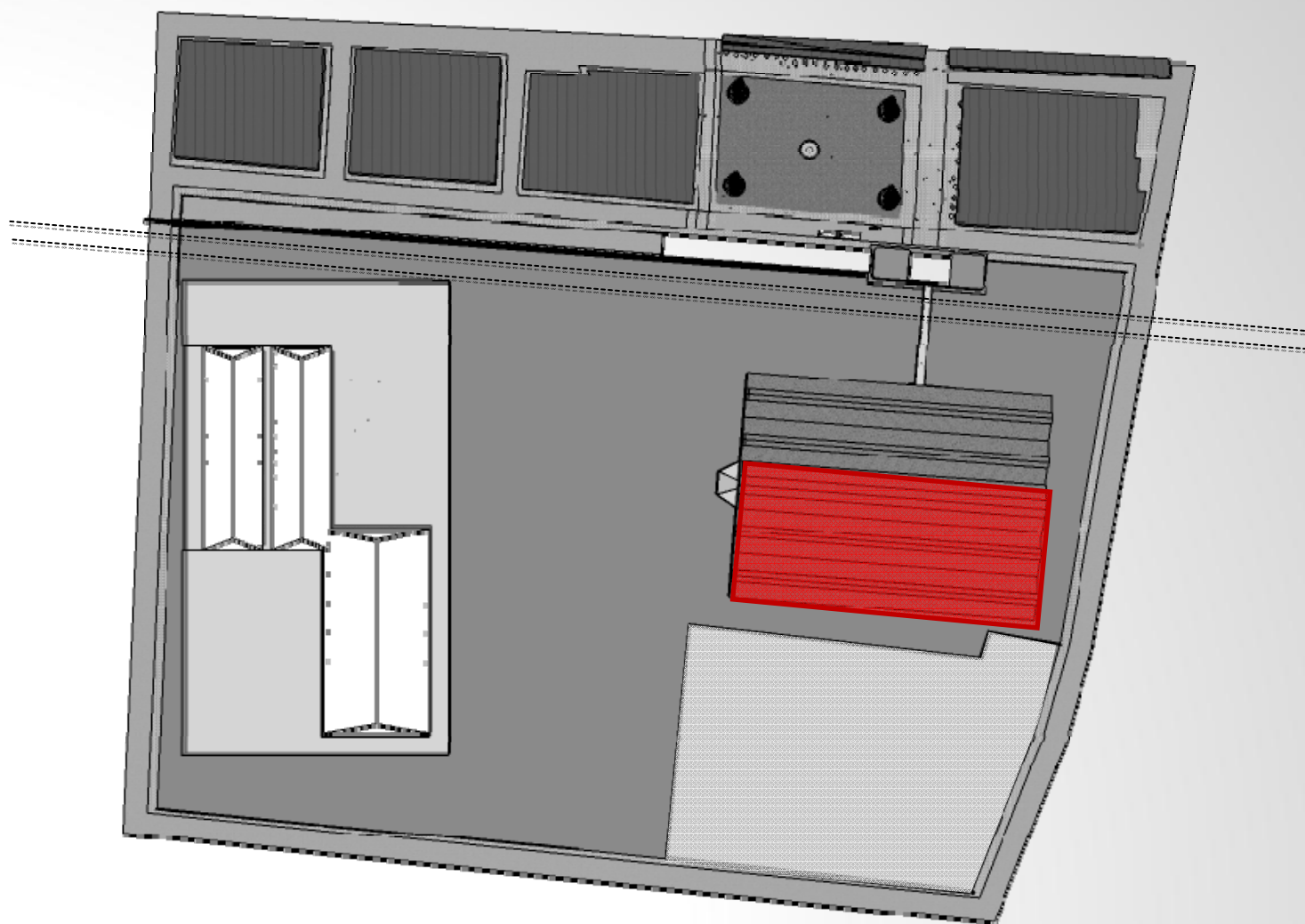

Área de Exposiciones desde la Plaza Central

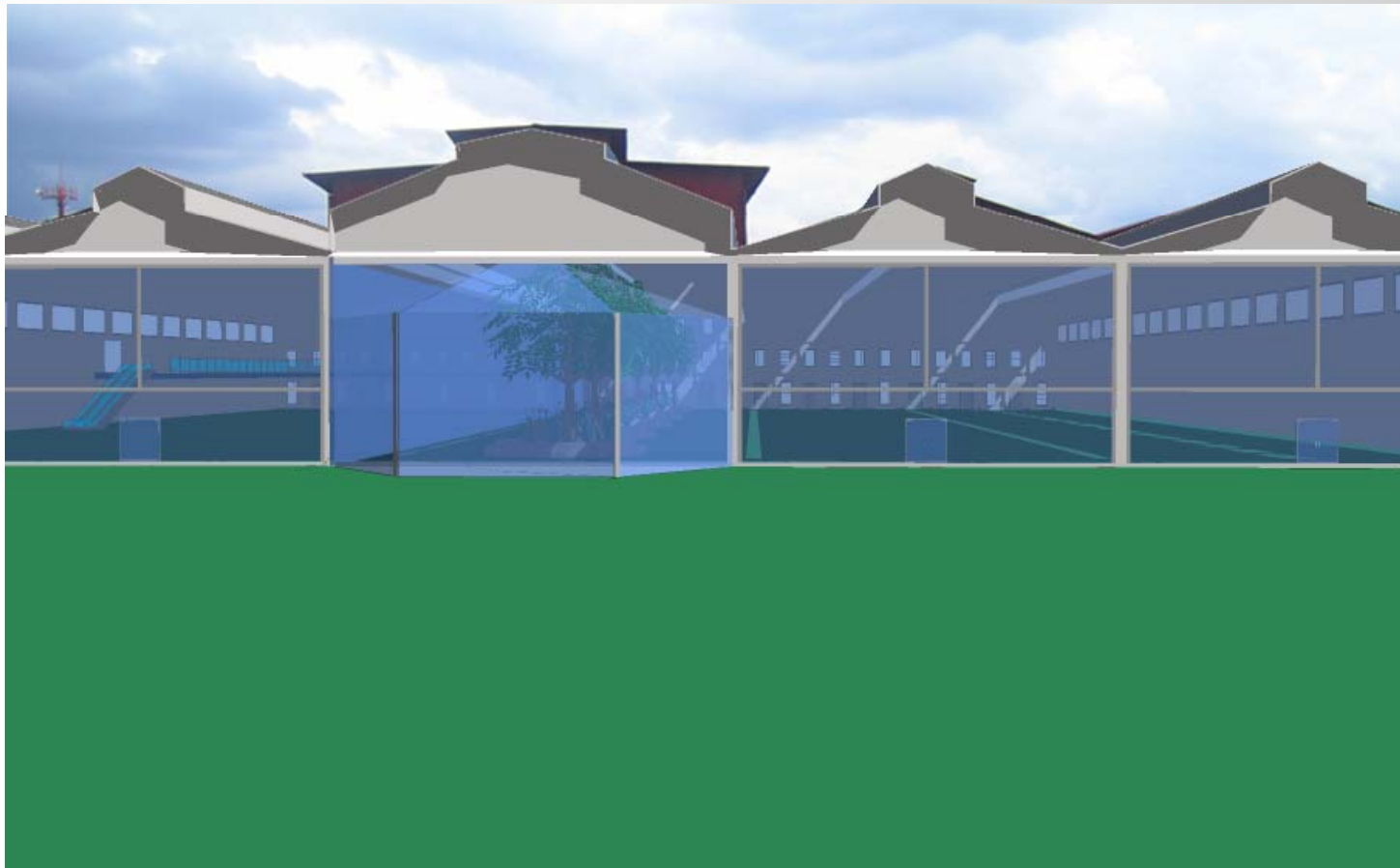

Área de Exposiciones Vista Interior



Área de Conferencias

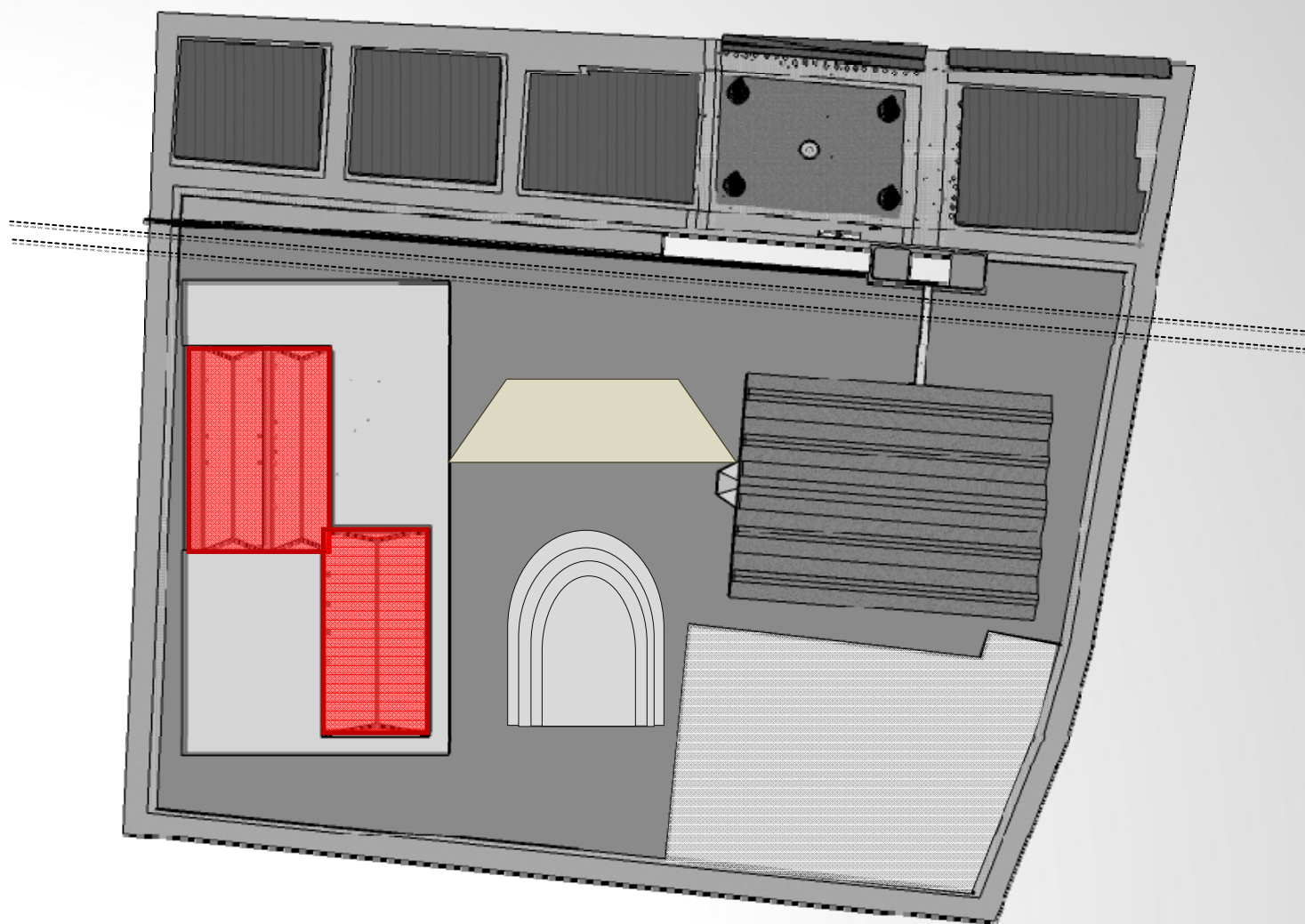

Área Cubierta e Integración de Conferencias

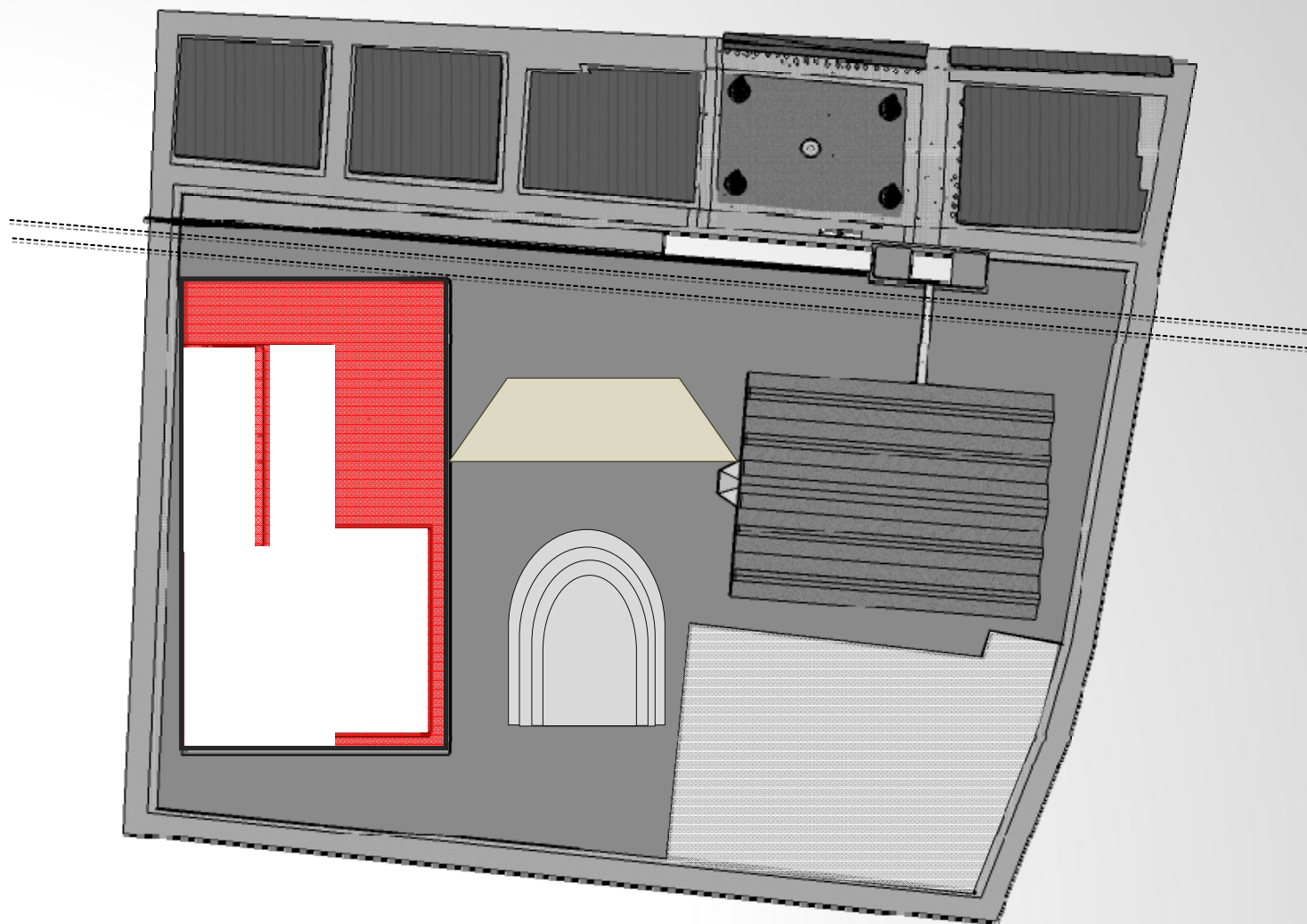

Área de Servicios y Almacenamiento

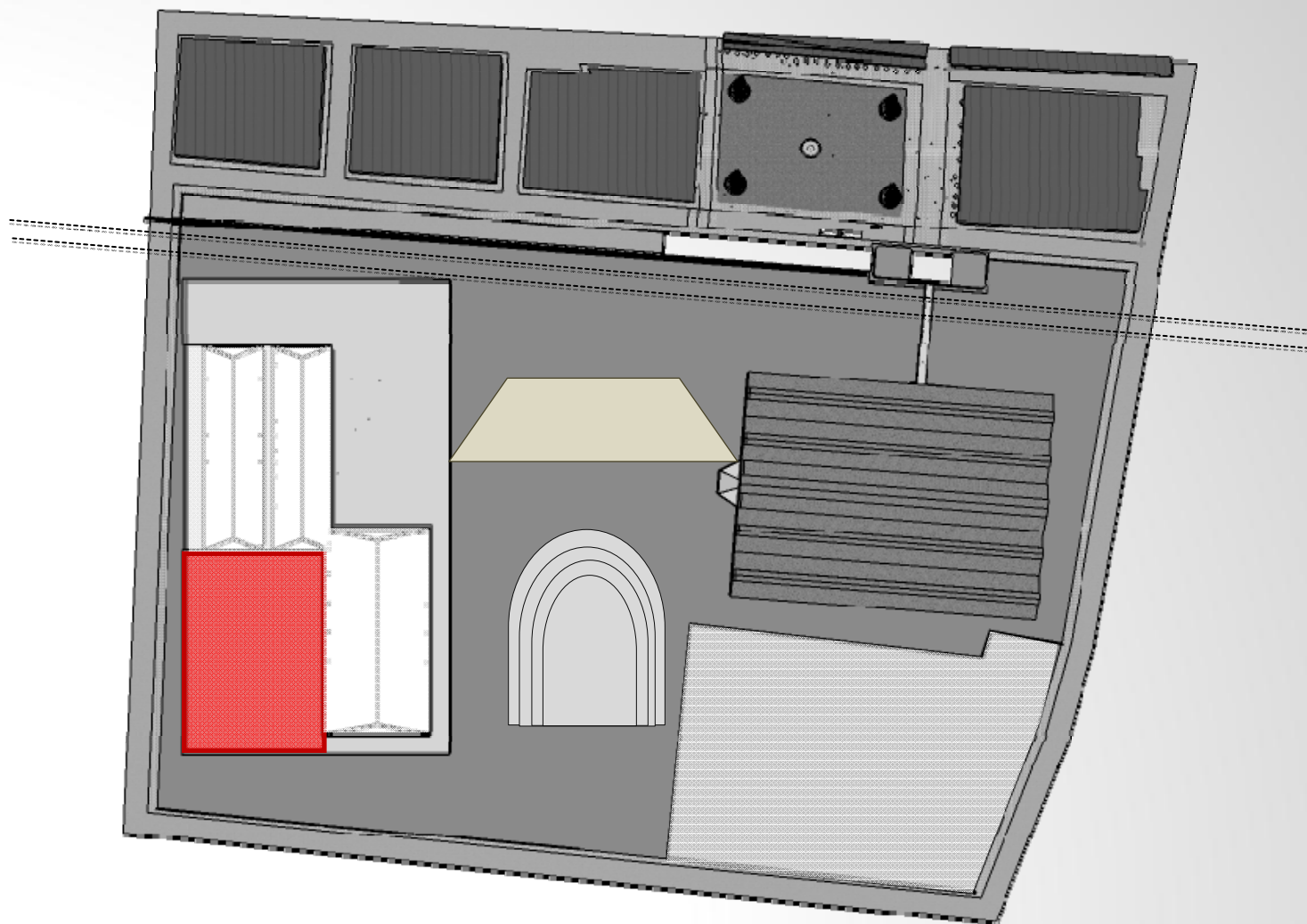

Área Cubierta - Exposiciones



Espacio Central: Anfiteatro

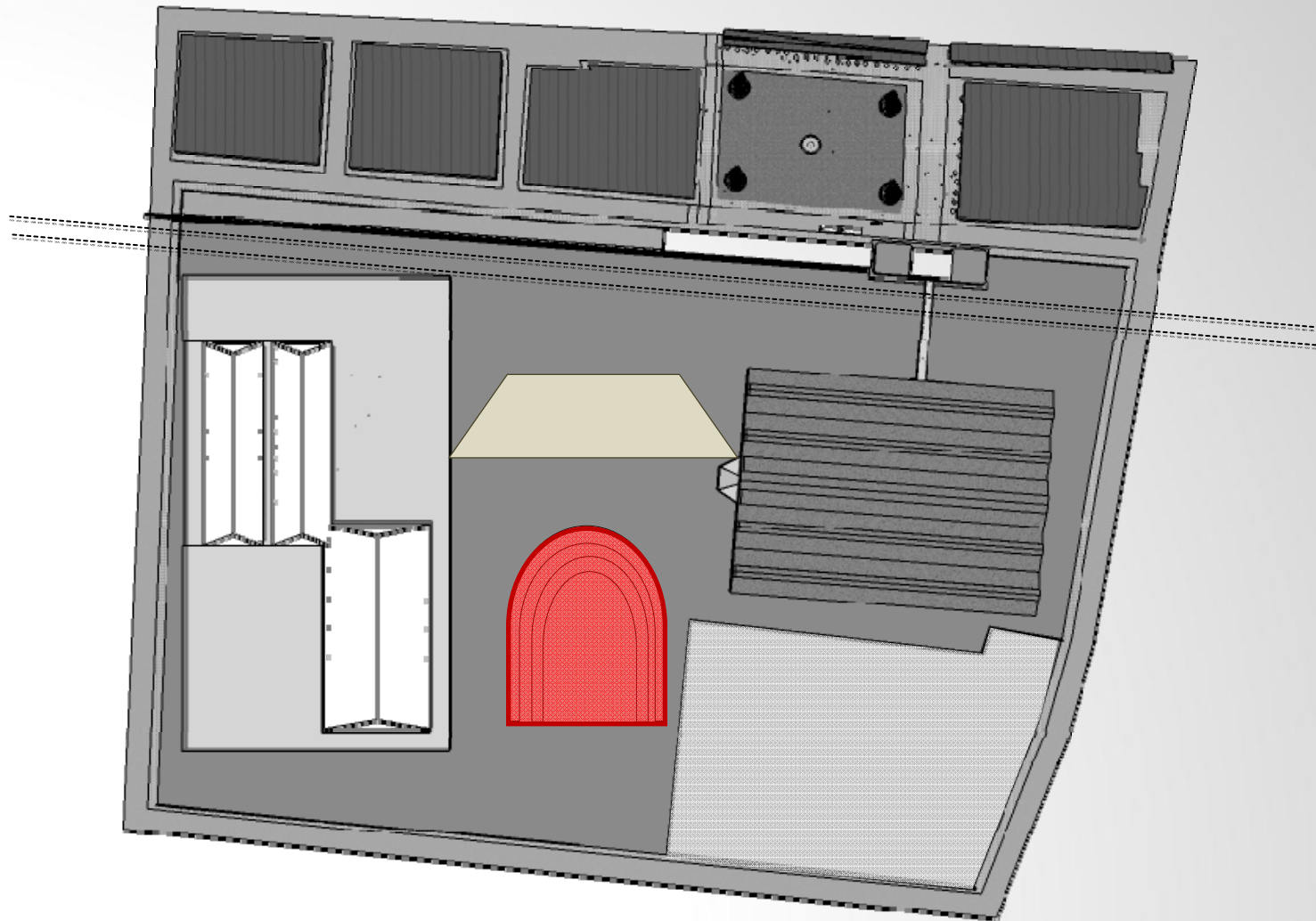

Espacio Central: Área de Comidas y Bebidas Abierta

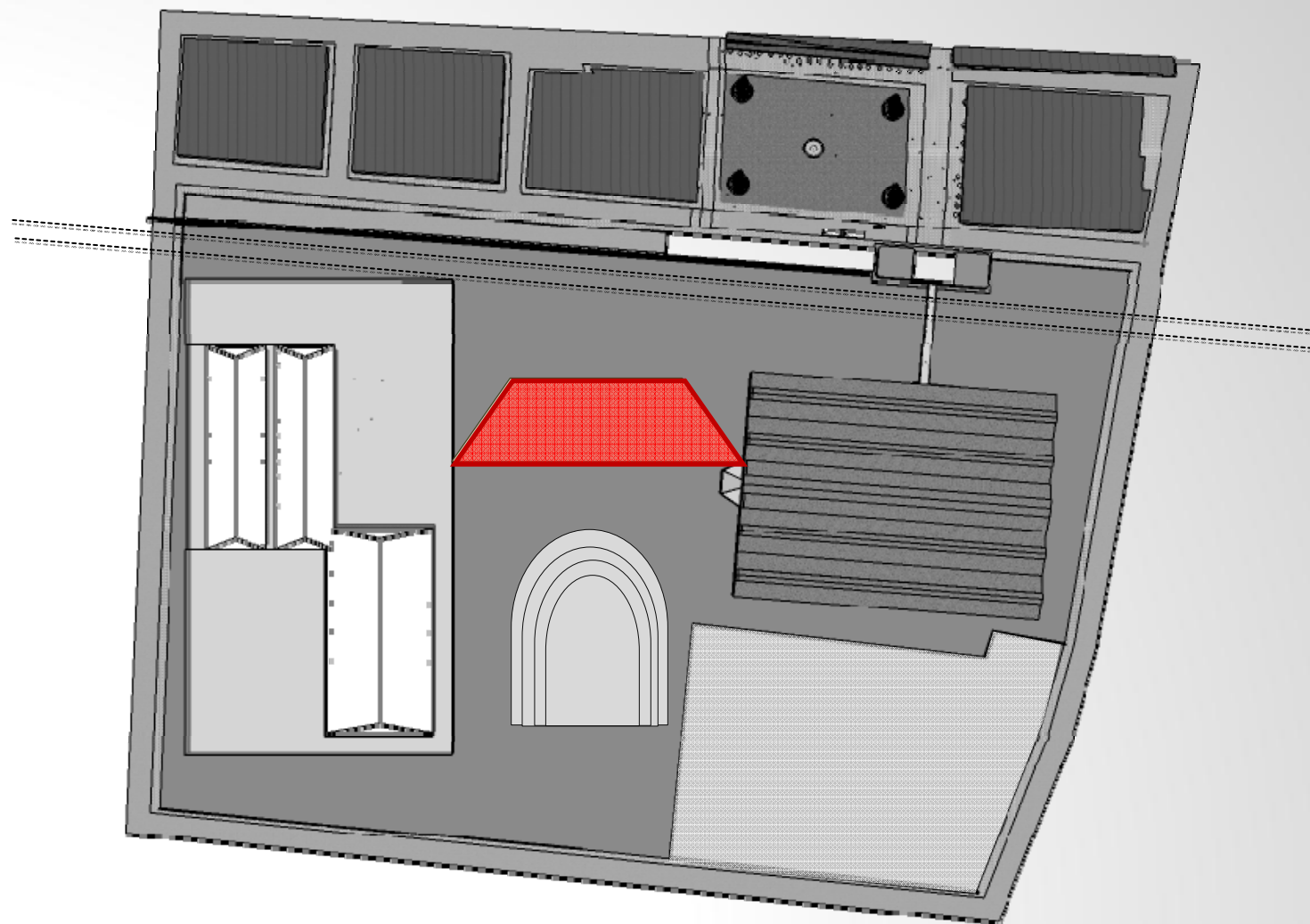

Espacios Abiertos - Ejemplos



Área Abierta de Comidas y Bebidas
Fuente: San José Posible



Anfiteatro
Lugar: Nueva Zelanda

2. Calle 2: Un Boulevard Peatonal Vivo de Hoteles y Comercio

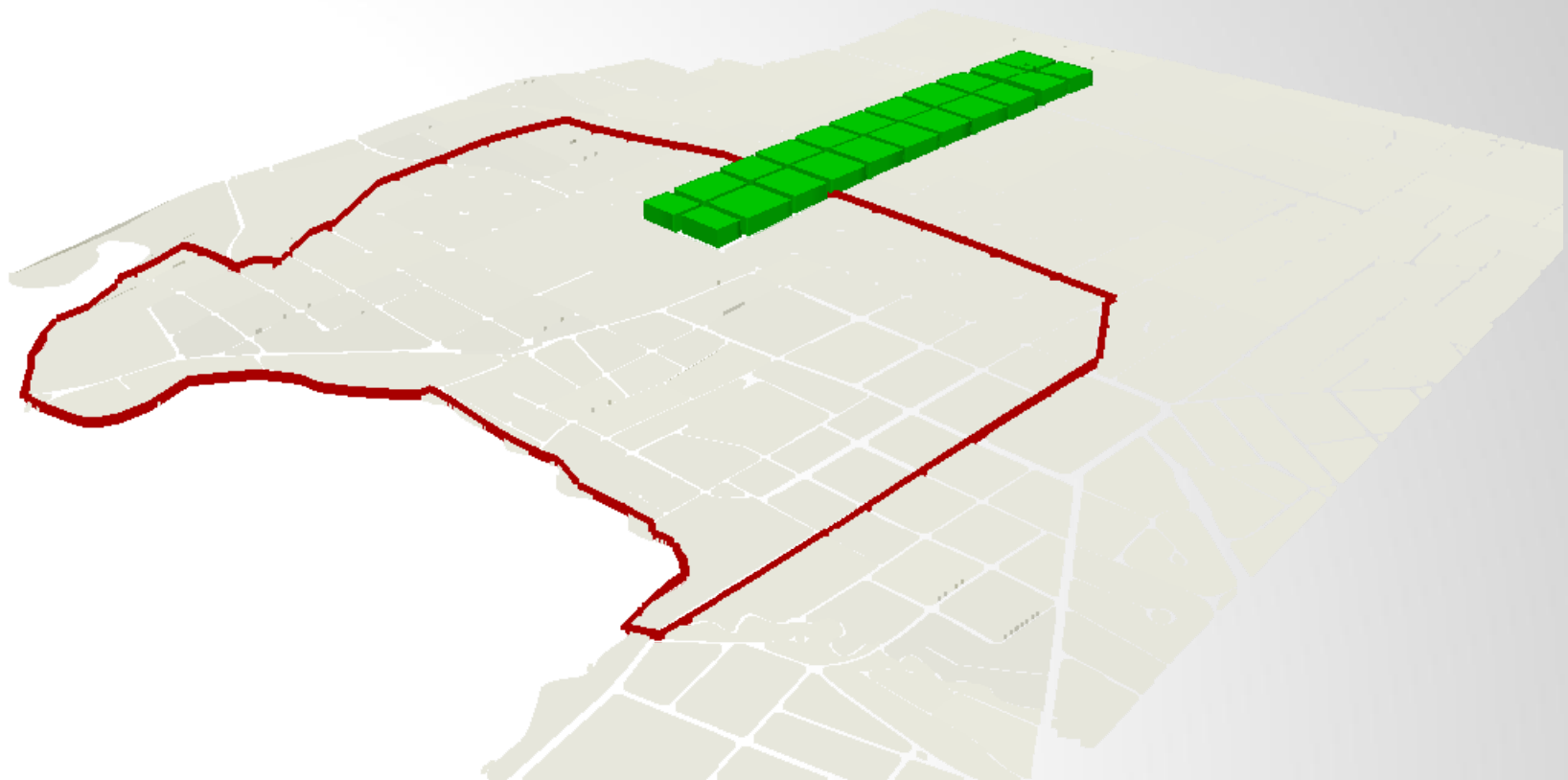

Plaza Central: Extensión del Boulevard

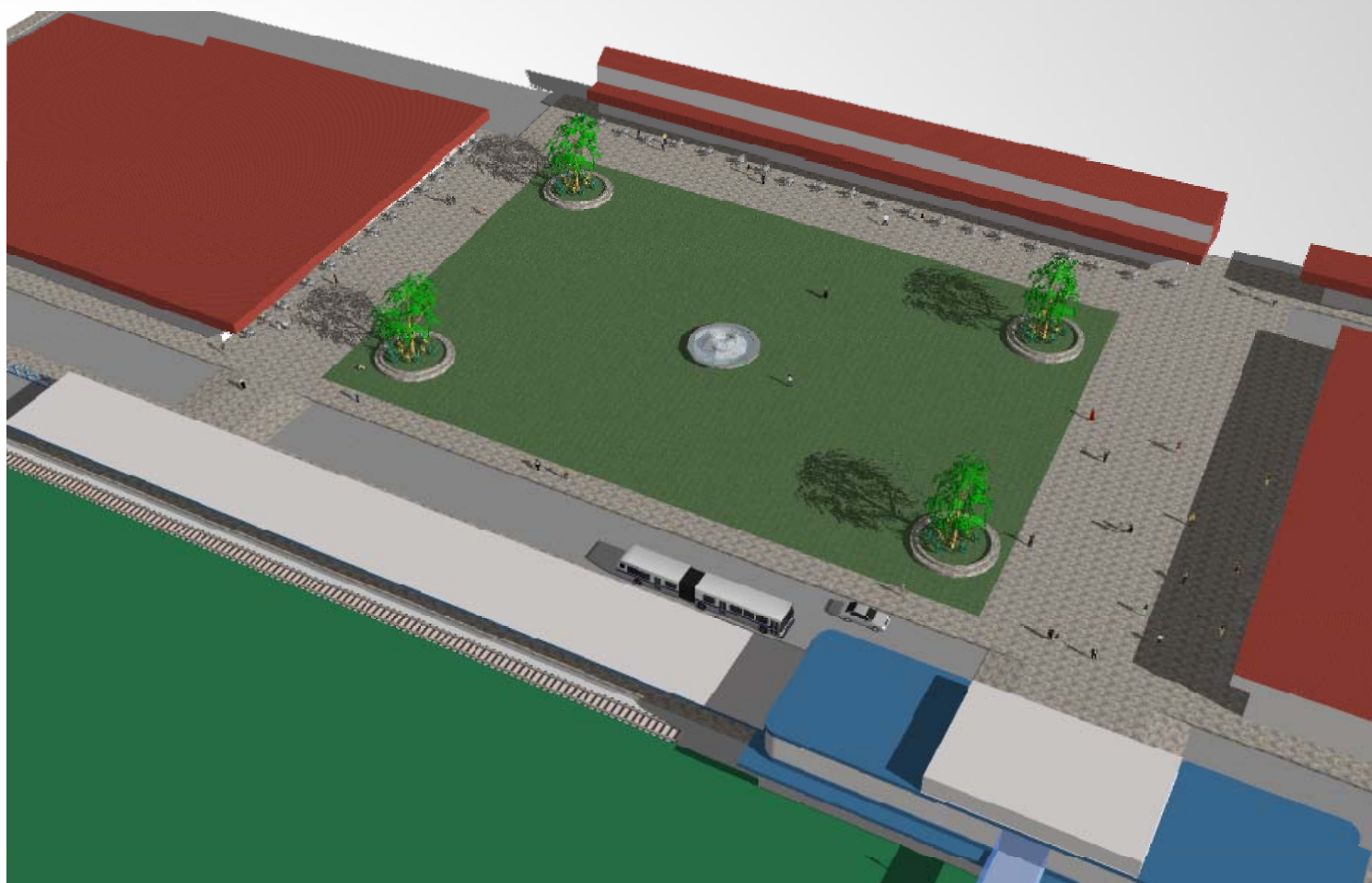

Plaza Central - Vista Sureste



Calle 2 - Extensión de SJO Posible



Fuente: Iniciativa San José Posible

Ejemplos Existentes



4 Grados Norte
Calle Comercial/Peatonal, Guatemala



Arcadas en Ciudad de Limón, Costa Rica

3. Área de Estudio Norte: Zona Internacional de las Américas



Demarcación y Posicionamiento



4. Área de Estudio Sur: Una Comunidad Mixta y Vibrante

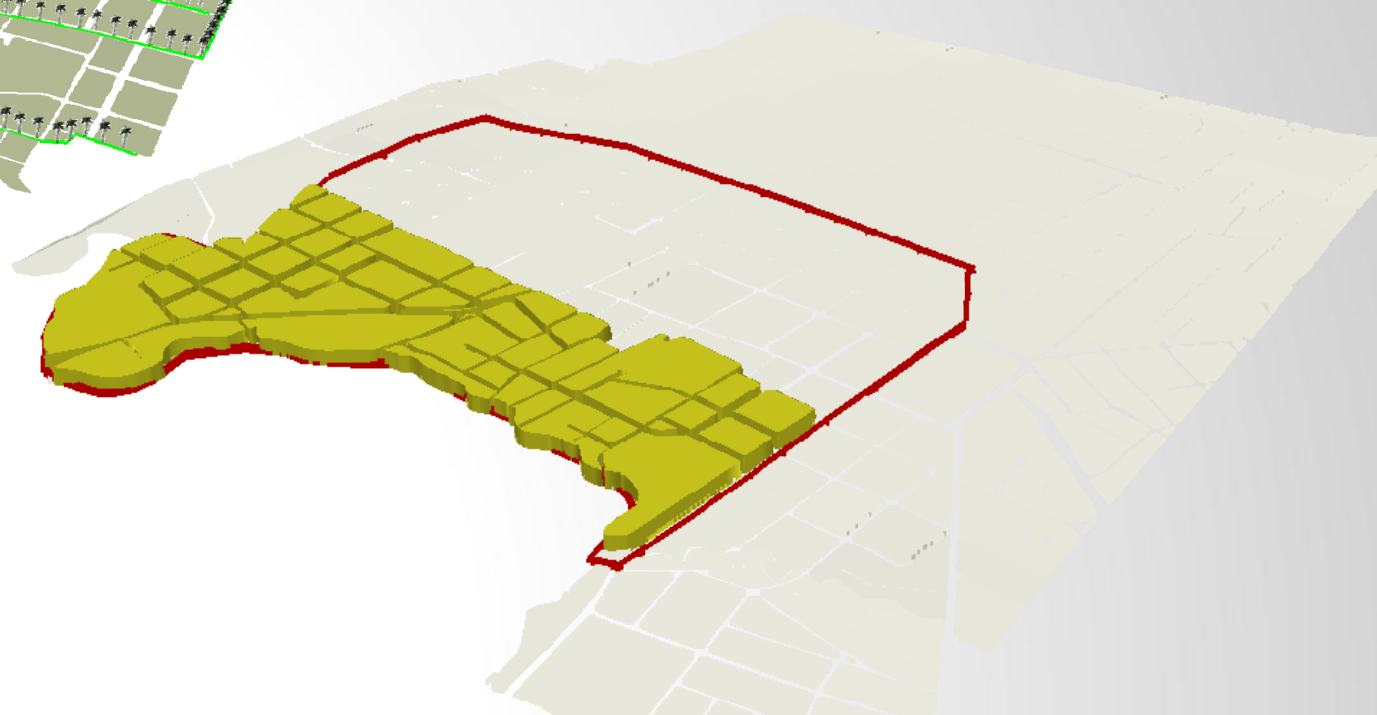

Una Comunidad Vibrante

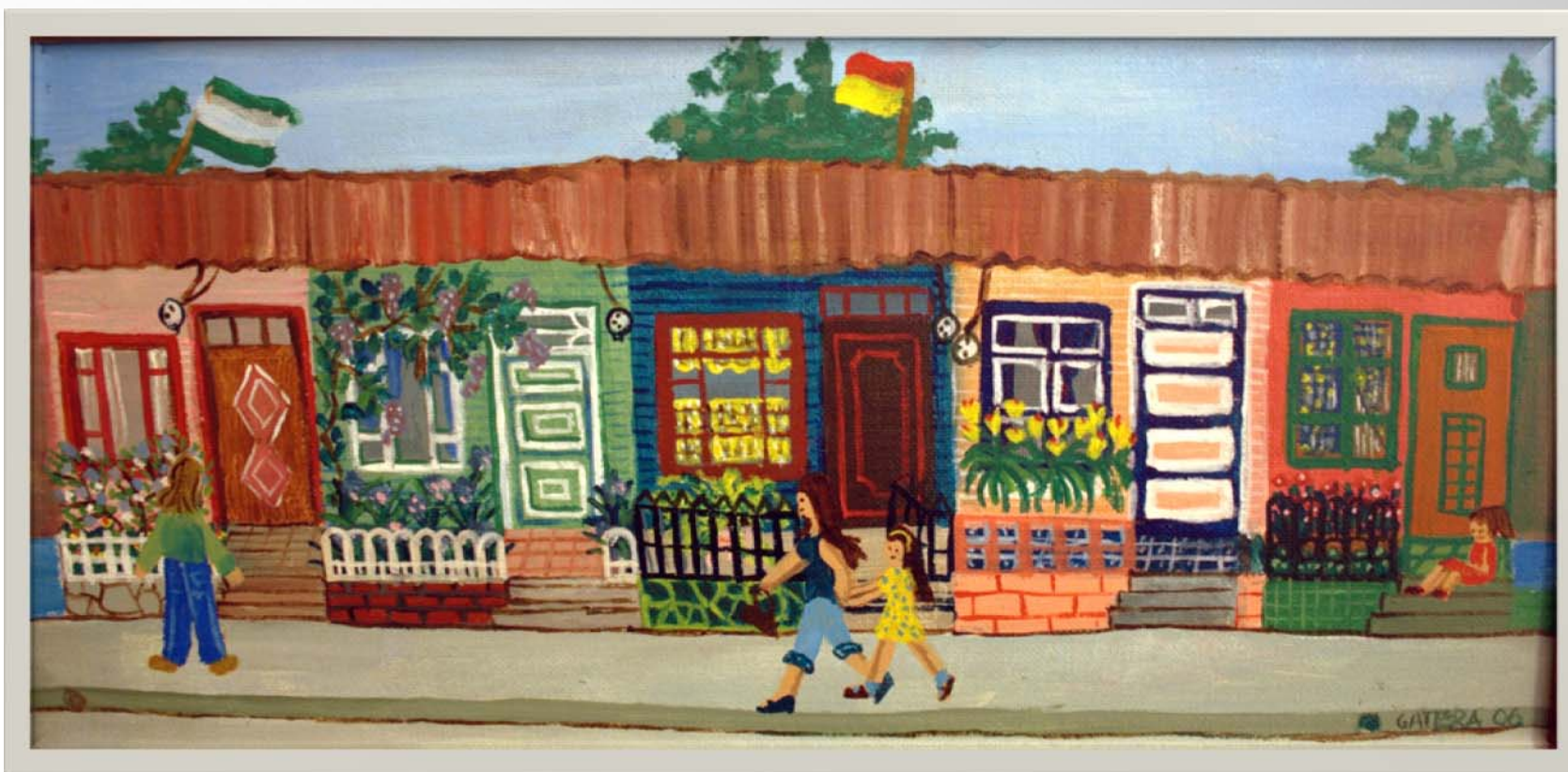

Source: Ana I. Arteaga Moya, artista costarricense.

Apoyo al Embellecimiento



5. Conexiones Locales y Regionales

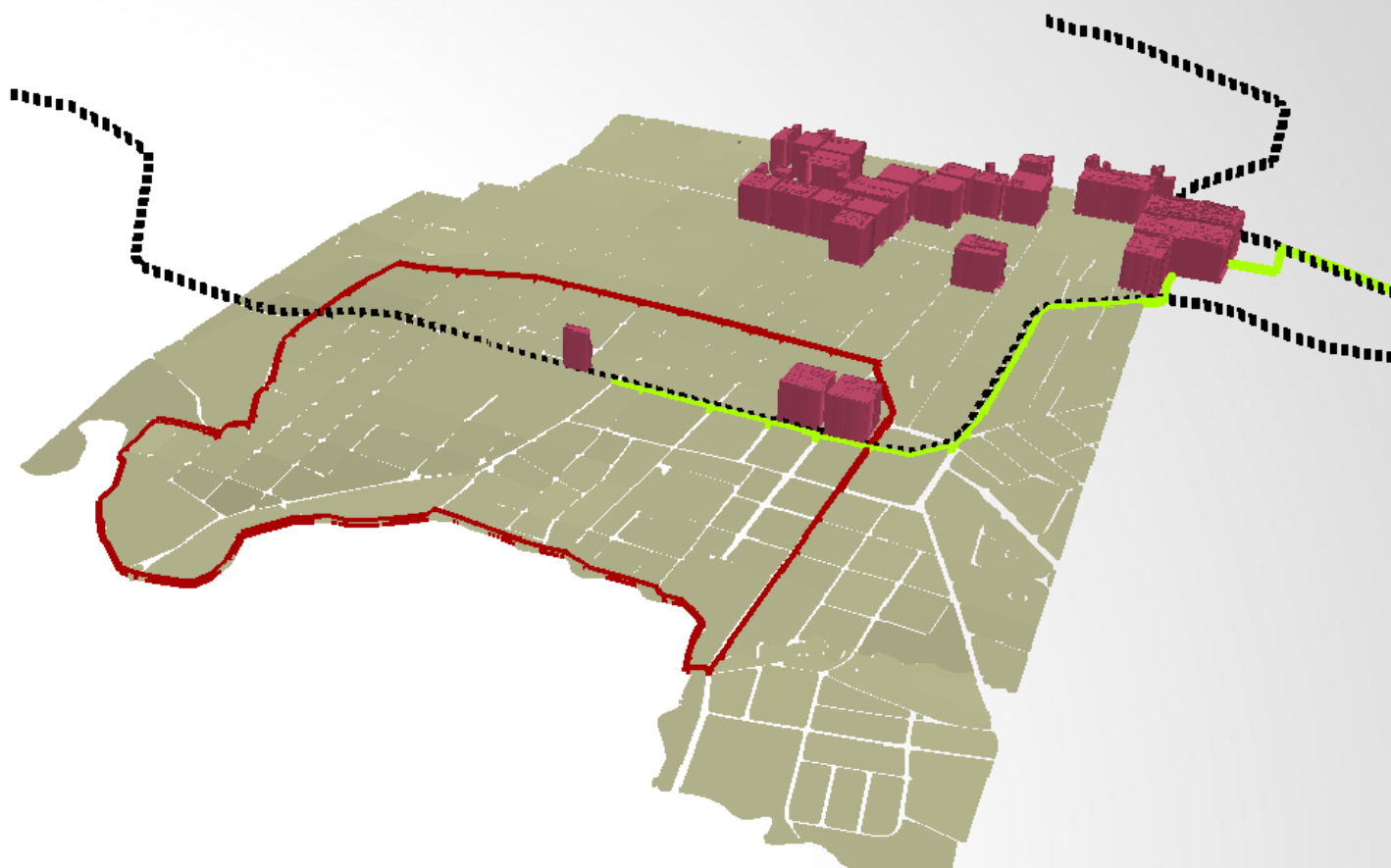

Transporte Regional Actual

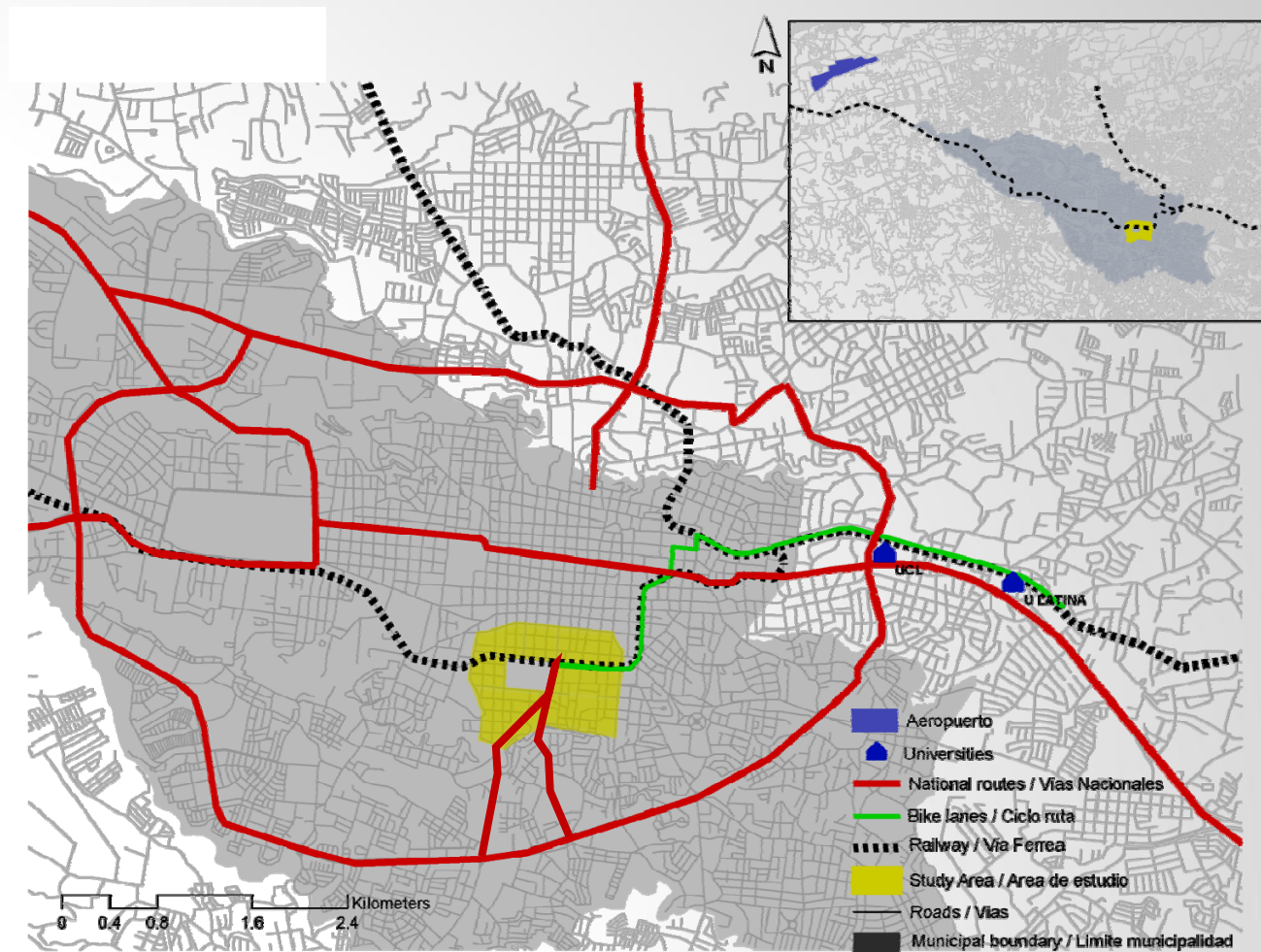

Transporte Regional Propuesto

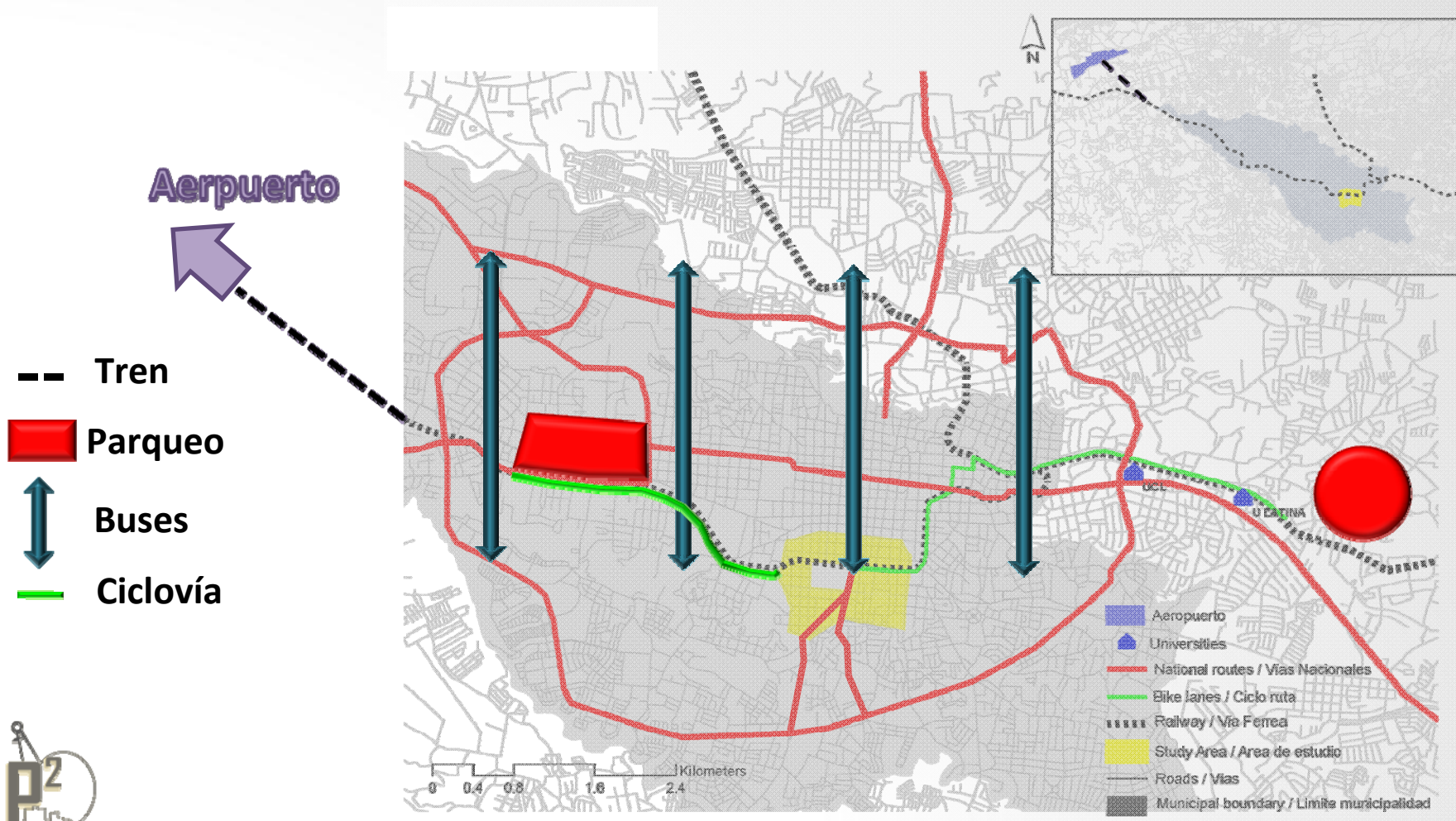

Ejemplos: Tren y Cicloruta



CICLOVÍA

Un camino dedicado a las personas en bicicleta

com
nación



AL LADO DEL TREN

Buena parte del recorrido de la ciclovía va paralelo a la vía férrea.

El tren urbano no será perjudicado con la ciclovía

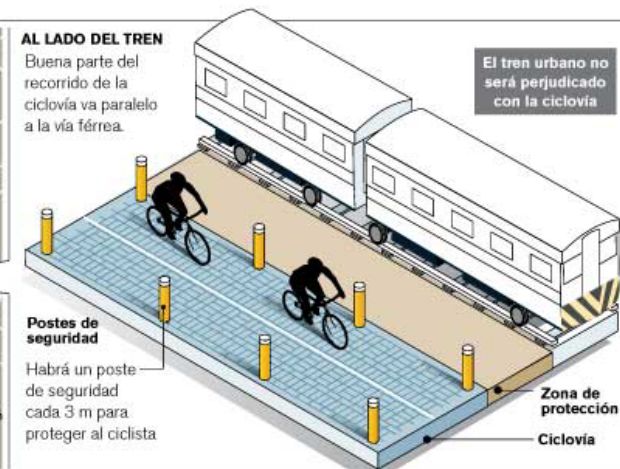

Postes de seguridad
Habrá un poste de seguridad cada 3 m para proteger al ciclista

Zona de protección
Ciclovía



Mapa Síntesis

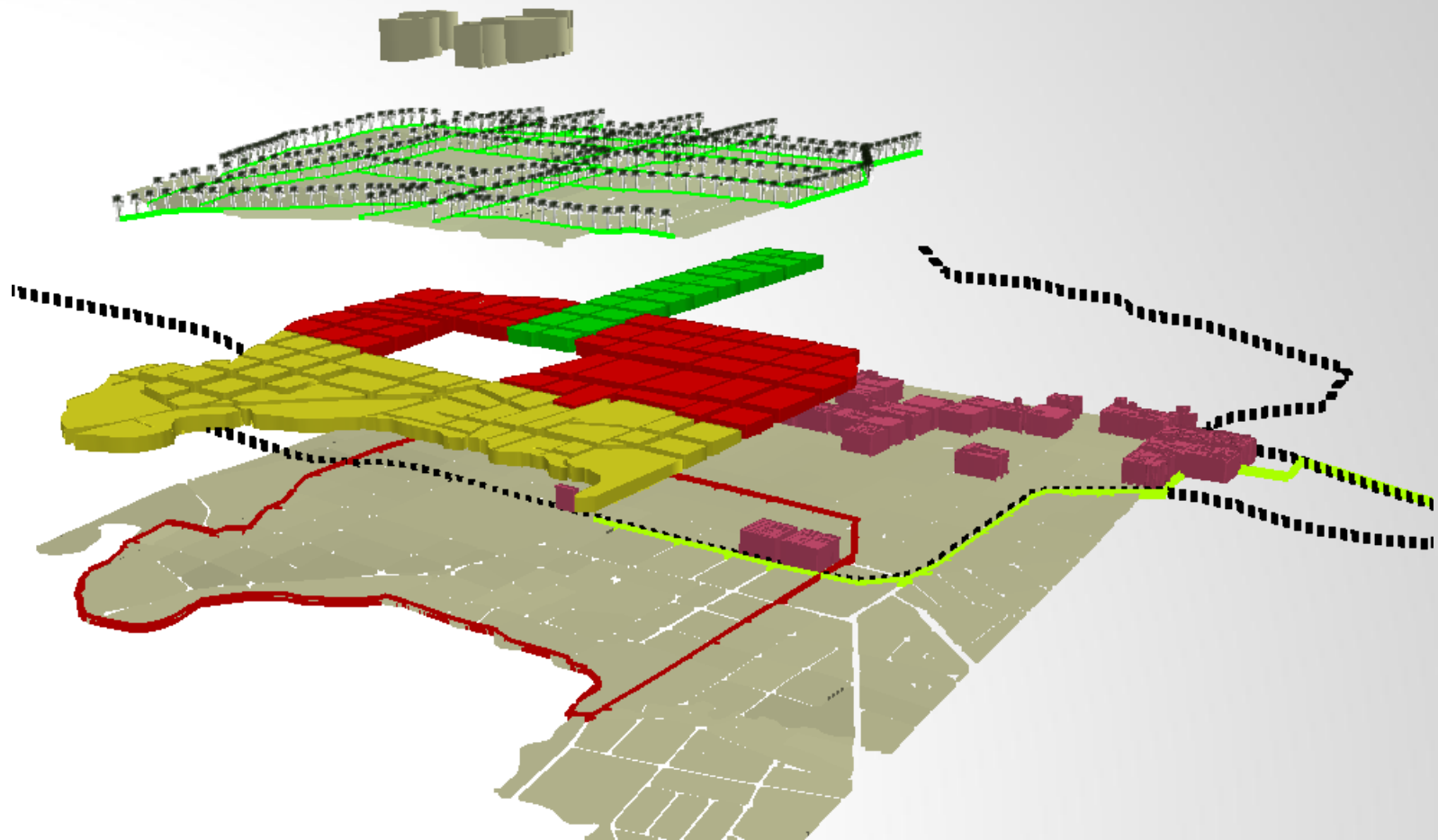

Implementación



Actores

- Gobierno Local de San José
- Instituto Costarricense de Turismo
- Ministerio de Obras Públicas y Transportes
- Instituto Costarricense de Ferrocarriles
- Ministerio de Vivienda y Asuntos Urbanos
- Instituto Costarricense de Electricidad
- Ministerio de Ambiente y Energía
- Residentes y Asociaciones de Residentes
- Propietarios del Área
- Desarrolladores



Diagrama Conceptual de Fases y Relaciones

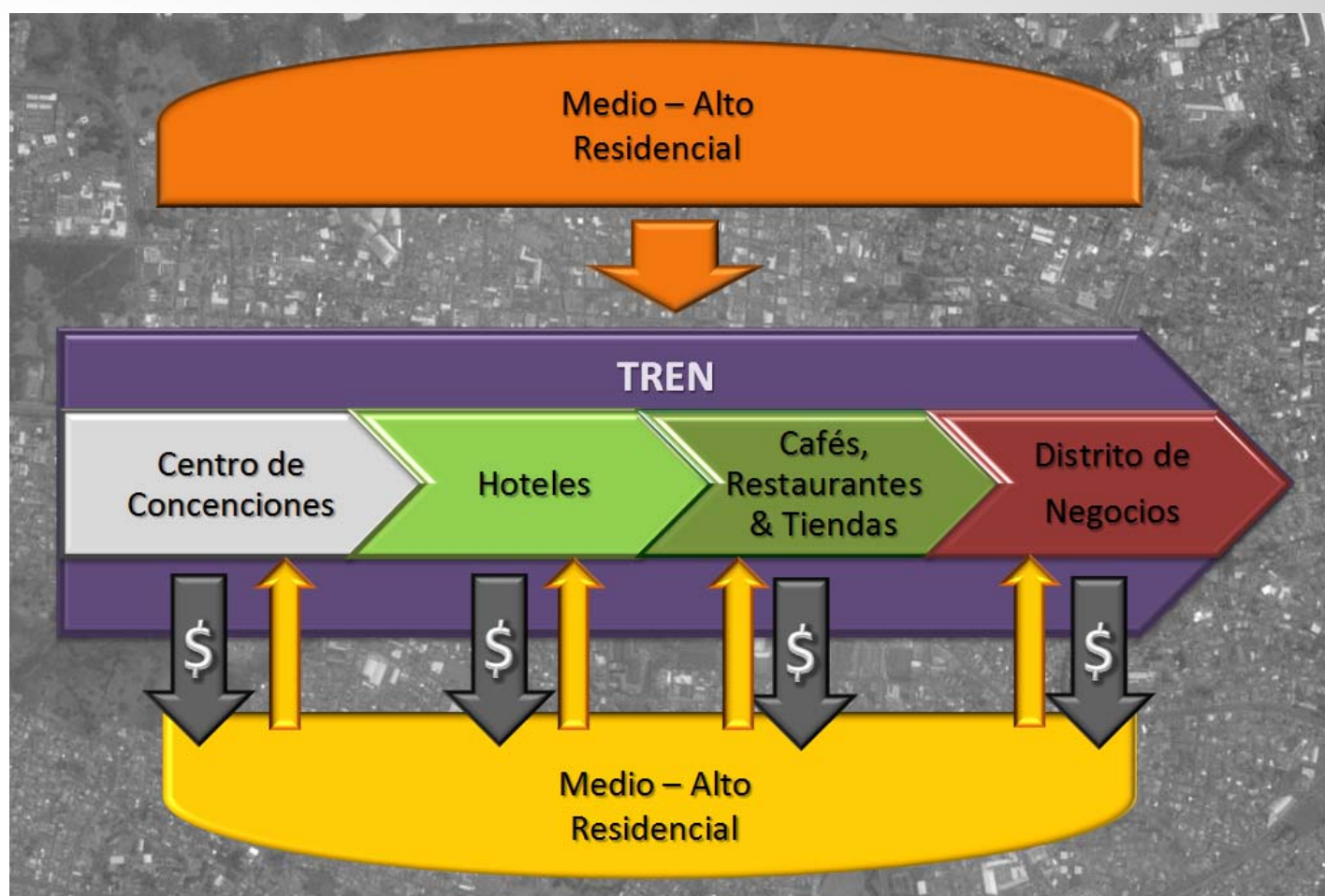

Conclusión



Pasos a Seguir



San José: Diagrama Conceptual

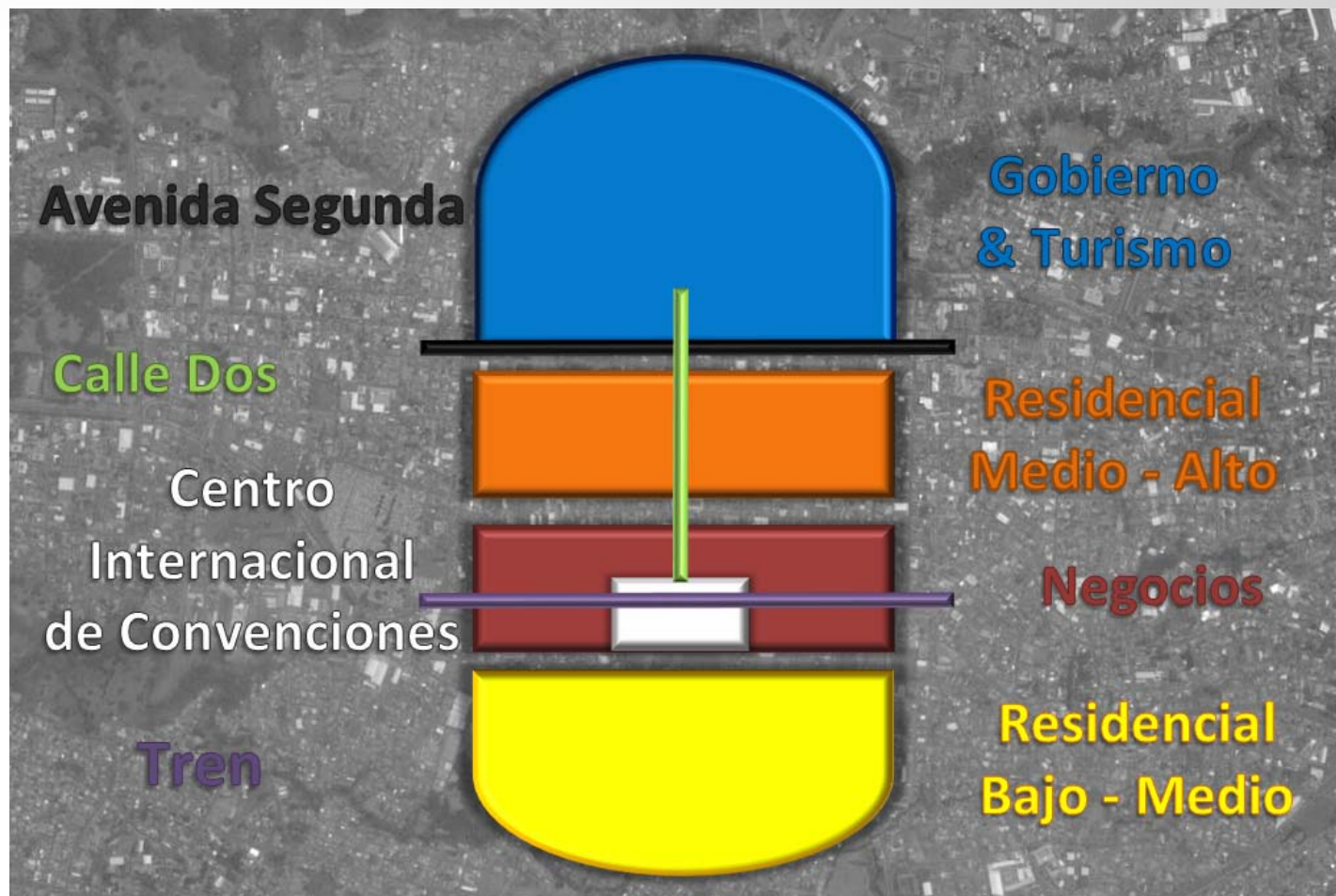



un agradecimiento especial a nuestros patrocinadores



Government
of Canada



McGill

Faculty of Engineering
School of Urban Planning
Centre for Developing Areas

¡visítenos a menudo!

<http://p2plan.googlepages.com/index.html>



iGracias!



Introducción

Contexto

Propuesta

Implementation

Conclusión

Fases

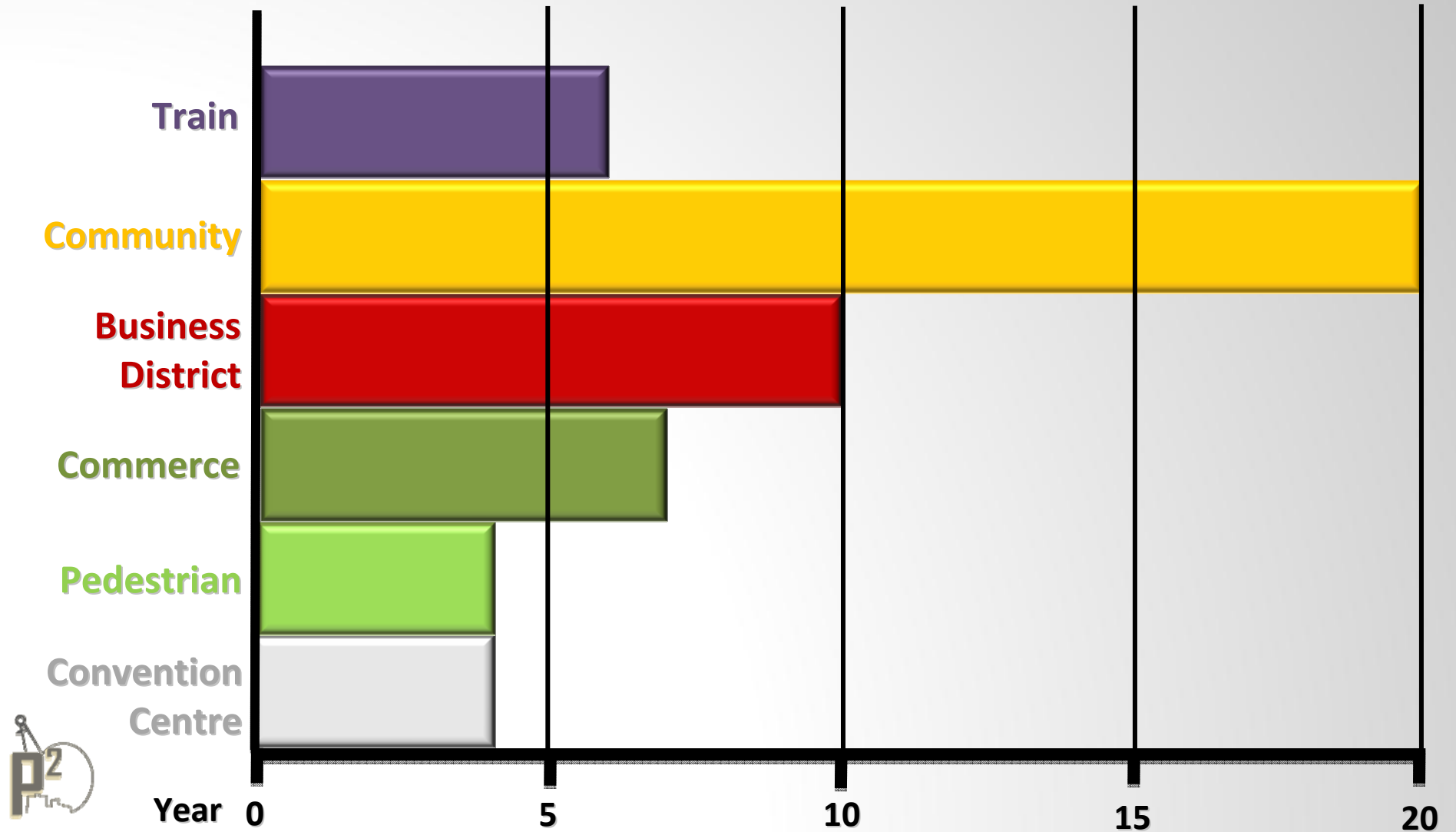

Riesgos Potenciales

- Political will and change
- Complexity and Scale of Project
- Legal
 - Government Assets Regulation
 - Public Concession Laws
- Collaboration
- Budgetary Constraints
- Non-Urban focus in Current Tourism Strategy



Capacidades Máximas Centro Internacional de Convenciones

Espacios	Área (mts ²)	Personas o Autos*
Servicios y Almacenamiento	4.816	
Commercial/Station	4.940	2.470
Exposiciones	7.410	3.705
Conferencias	8.000	4.000
Conferencias Cubierto	22.000	7.000
Comidas & Bebidas	4.000	2.000
Anfiteatro	4.000	2.000
Parqueo Subterráneo	120.000	*16.151

**Personas:
18,705**



Población y Vivienda Totales - Densidades

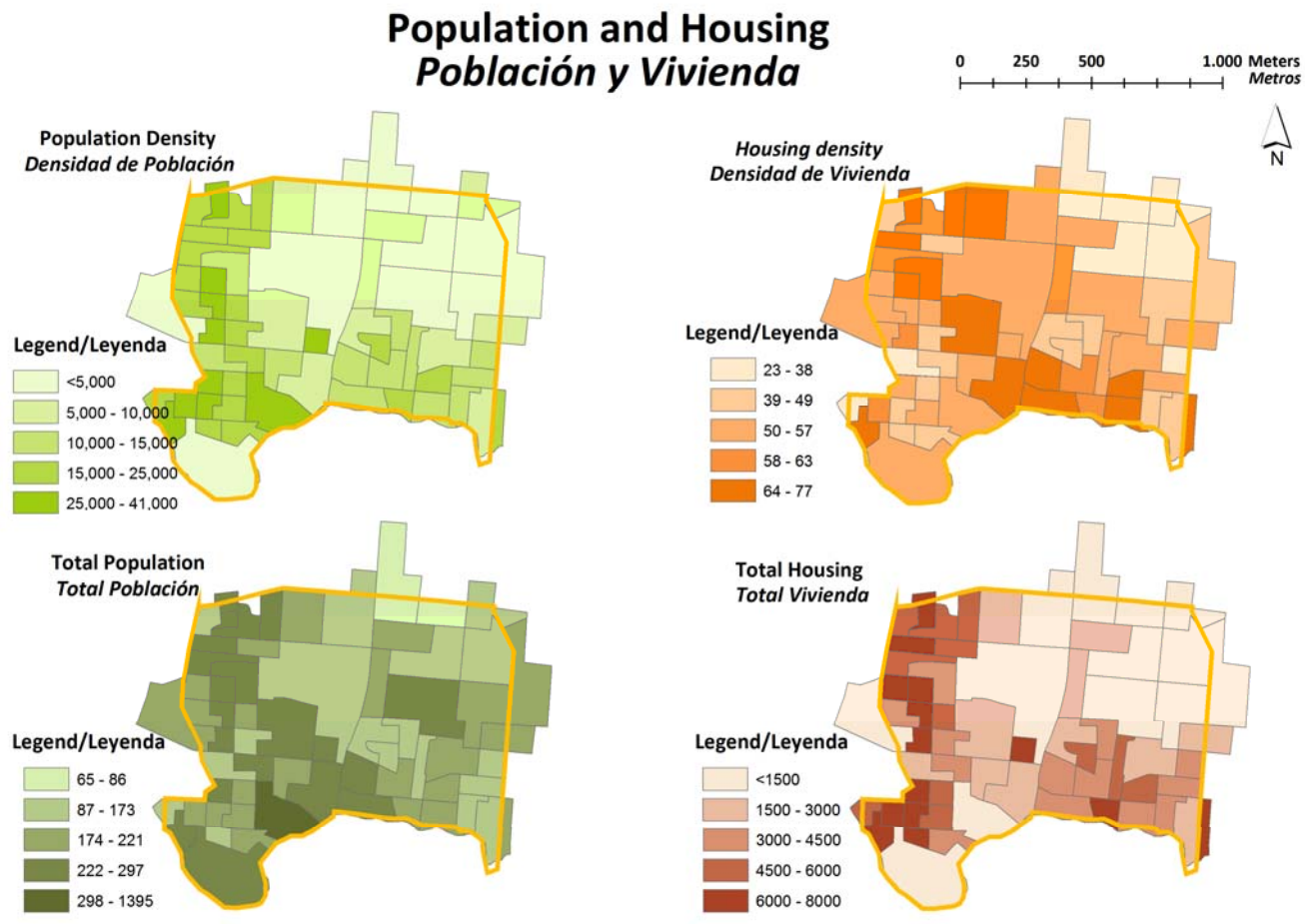

Mapa Económico

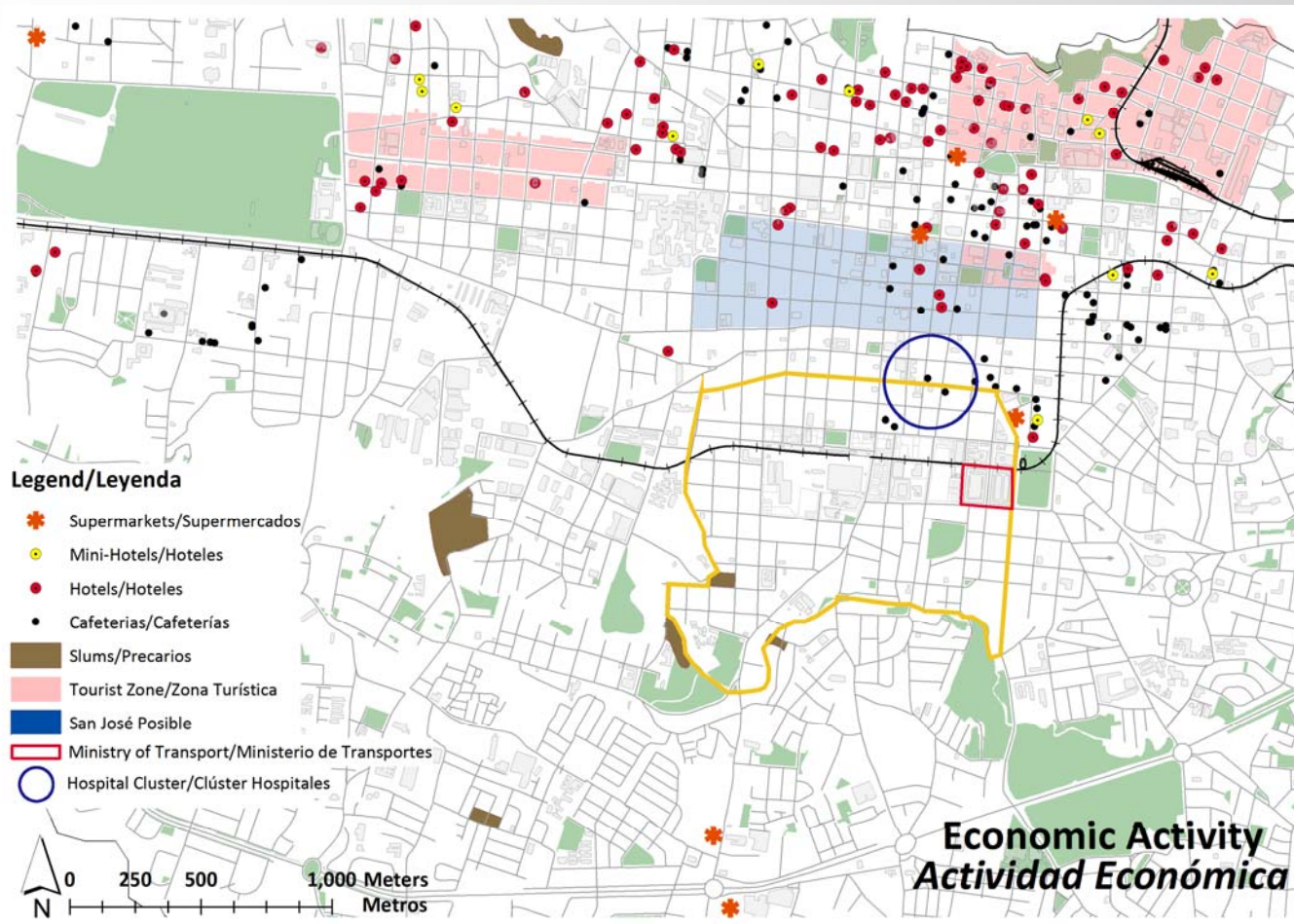

Mapa de Transportes

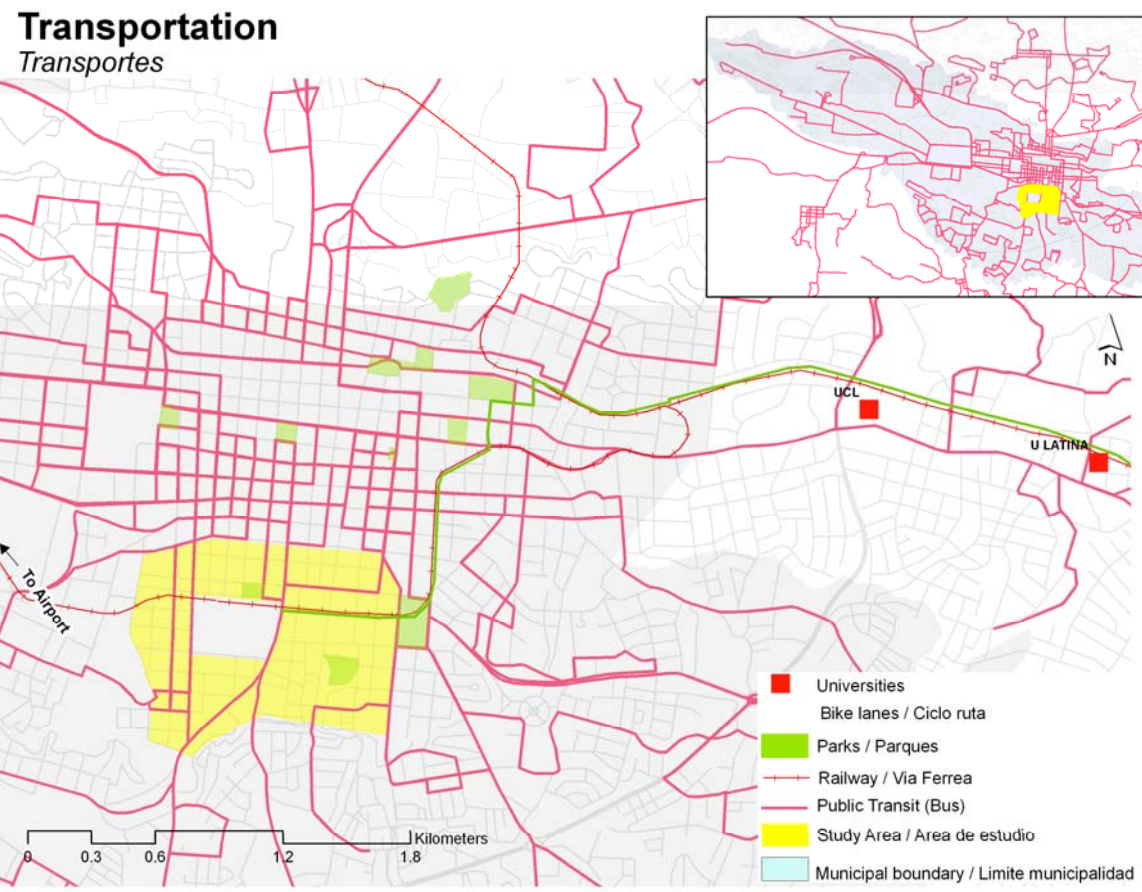

Mapa de Servicios

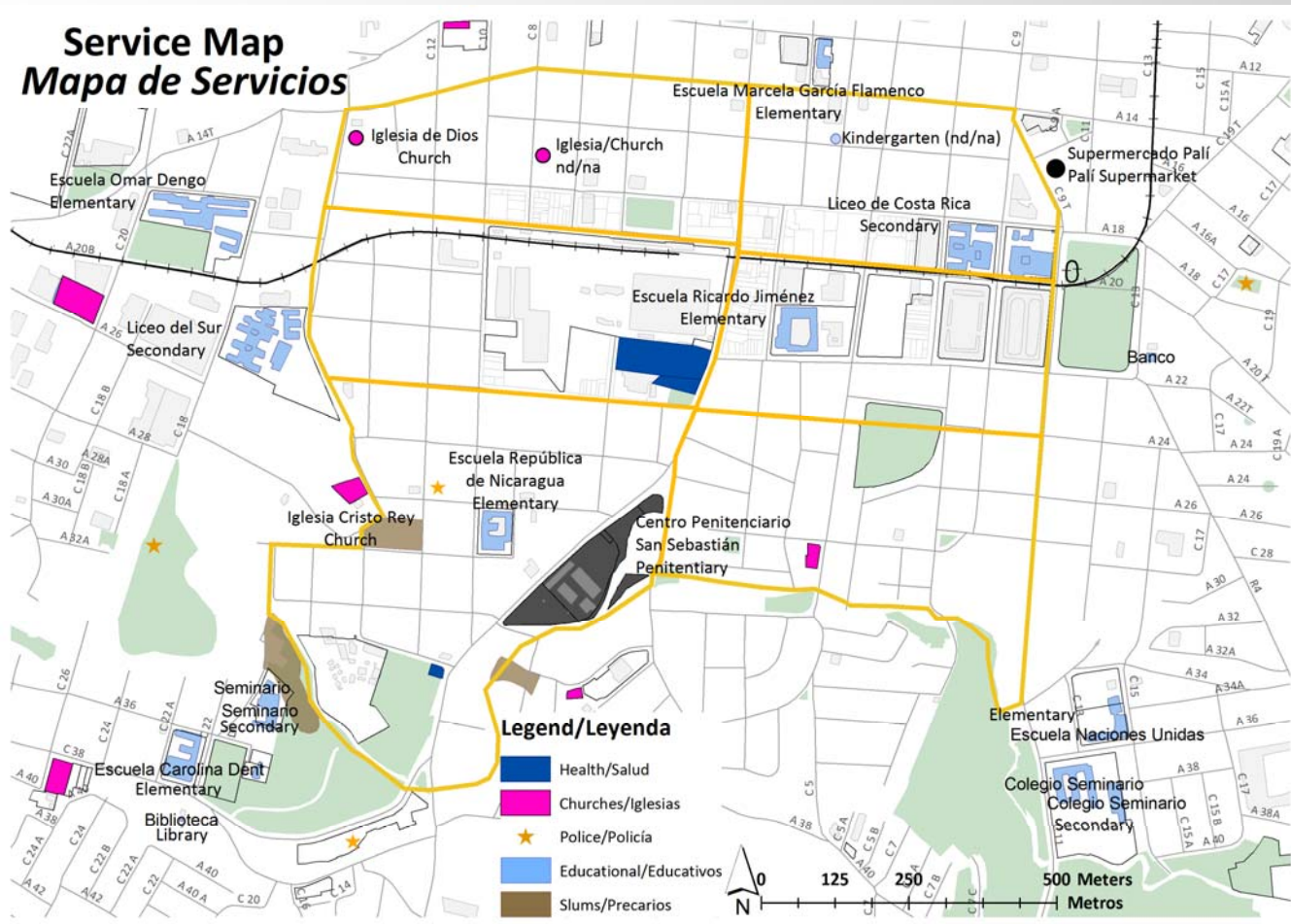

Zonificación Existente y Propuesta

Current Land Use
Usos del suelo actual

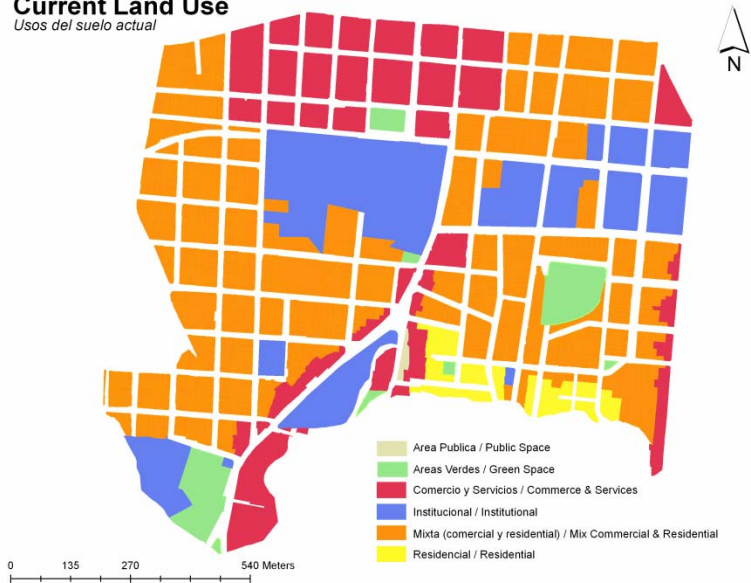

Proposed Land Use
Usos del suelo propuesto

